హైదరాబాదు ఎడిషన్

HYDERABAD EDITION

PUBLISHED SIMULTANEOUSLY FROM VIJAYAWADA & HYDERABAD

ఆంధ్రపత్రిక

FOUNDER : DESODDHARAKA K. NAGESWARA RAO

సంపుటం : 63
సంచిక : 258
పుటలు : 8
వెల : 30 పైసలు

ఉదయం
హైదరాబాదు
బుధవారం
23-12-1976

THE ANDHRA PATRIKA
Regd. No. H/HD 231
Licenced to Post
Without Prepayment

తలనొప్పి
జలుబు & ఫ్లూలకు
తీసుకోండి
PLUSPRIN
ప్లస్ ప్రిన్
సత్వర నివారణకు
'ప్లస్' శక్తితో

కేంద్ర మంత్రివర్గంలో మార్పులు, చేర్పులు

హితేంద్ర, వీరభద్రసింగ్‌లకు స్థానం
రాజ్ బహదూర్ రాజీనామా

ముగ్గురికి ప్రమోషన్‌లు: రఘురామయ్యకు మరో శాఖ

న్యూఢిల్లీ, డిసెంబరు 23: ప్రధాని శ్రీమతి ఇందిరాగాంధీ తమ మంత్రివర్గంలోకి ఇద్దరు కొత్తవారిని తీసుకున్నారు. మరి కొందరు మంత్రులు హోదా పెంపుదల, శాఖల మార్పిడి చేశారు.

కొత్త మంత్రులు ఇవాళ సాయంత్రం 6.15 గంటలకు రాష్ట్రపతి భవనంలో ప్రమాణ స్వీకారం చేస్తారు.

కేంద్రమంత్రి వర్గంలో గృహనిర్మాణ మంత్రిగా గుజరాత్ కాంగ్రెస్ అధ్యక్షుడు శ్రీ పితేంద్ర దేశాయ్ నియమించబడ్డారు. ఇంతవరకు ఈ శాఖ నిర్వహిస్తున్న శ్రీ కొత్త రఘురామయ్యకు యాత్రలు, పౌర విమానాశాఖలు కేటాయించారు. దీనికితోడు ఆయన పార్లమెంటరీ వ్యవహారాలను కూడా చూస్తారు.

ఇప్పటి యాత్రలు, ఈ విమానశాఖల మంత్రిగా ఉన్న శ్రీ రాజబహదూర్ మంత్రి పదవికి రాజీనామా ఇచ్చారు. బదులుగా ఈయనను గుజరాతుగా నియమించవచ్చు.

పార్లమెంటు సభ్యుడు శ్రీ వీరభద్రసింగ్ (హిమాచల్ ప్రదేశ్) యాత్రలు పౌర విమానయానశాఖ ఉపమంత్రిగా నియమితులైనారు.

శ్రీ పి. సి. సేఠీ పార్టీపరంగా ఇచ్చిన మంత్రిగా ఉంటారు. వాణిజ్య శాఖమంత్రిగా ఉన్న శ్రీ డి. పి. చట్టోపాధ్యాయకు కేబినెట్ మంత్రిహోదా ఇచ్చారు.

వాణిజ్య శాఖ ఉపమంత్రిగా ఉన్న శ్రీ విశ్వనాథ ప్రతాప్ సింగ్‌ను అదేశాఖ సహాయ మంత్రిగా ప్రమోట్‌చేశారు. అలాగే రక్షణశాఖ ఉపమంత్రి శ్రీ జె. బి. పట్నాయక్‌కు అదేశాఖ సహాయమంత్రిగా ప్రమోషన్ లభించింది.

యాత్రలు, పౌర విమానయాన శాఖ సహాయమంత్రి శ్రీ సురేంద్రపాల్ సింగ్‌ను రైల్వే శాఖకు, రైల్వేశాఖ ఉపమంత్రి శ్రీ బుటాసింగ్‌ను వాణిజ్య శాఖకు మార్చారు.

కమ్యూనికేషన్ల శాఖ ఉపమంత్రి శ్రీ జగన్నాథ్ సహాయాను కార్మిక శాఖకు బదిలీ చేసారు. కార్మిక శాఖ ఉపమంత్రి శ్రీ బాలగోందవర్మను కమ్యూనికేషన్ల శాఖకు మార్చారు.

గుజరాత్‌లో శ్రీ సోలంకి మంత్రివర్గం ఏర్పడే సూచన

న్యూఢిల్లీ, డిసెంబరు 23: గుజరాత్ శాసనసభ కాంగ్రెస్ పక్షం నాయకుడు శ్రీ మాధవ సింహ సోలంకి గుజరాత్‌లో మంత్రివర్గం ఏర్పాటుచేసే అవకాశం కనిపిస్తోంది. ఇప్పుడీ రాష్ట్రంలో రాష్ట్రపతి పాలన కొనసాగుతోంది.

మంత్రివర్గం ఏర్పాటుకు కాంగ్రెస్ అధిష్ఠానవర్గం ఆయనకు అనుమతి ఇచ్చినట్లు తెలిసింది.

ఒరిస్సాలో 26న కొత్తనాయకుని ఎన్నిక

భువనేశ్వర్, డిసెంబరు 23: రాష్ట్రంలో నూతన ప్రజాప్రభుత్వాన్ని ఏర్పాటు చేసేందుకు వీలుగా, రాష్ట్ర కాంగ్రెస్ శాసనసభా పక్షం యీనెల 26న సమావేశమై నూతన నాయకుణ్ణి ఎన్నుకుంటుంది.

రాష్ట్ర శాసనసభా కాంగ్రెసు పక్షం కార్యదర్శి శ్రీ బసుదేవ మహాపాత్ర, ప్రధాన అదేశంపై ఢిల్లీ వచ్చారు.

శ్రీ శైలేన్ సహాపాత్ర సమిష్టి ప్రకటనలో పై విషయాన్ని వెల్లడించారు. కాంగ్రెసు అధిష్ఠాన వర్గం ప్రతినిధి శాసన సభ కాంగ్రెసు పక్షం సమావేశానికి హాజరవుతారని వారు చెప్పారు.

కాంగ్రెసు ప్రధాన కార్యదర్శి శ్రీ వి. ఆర్. అంతూలేను ఈ సమావేశానికి పంపుతున్నట్లు ఢిల్లీలో తెలియజేయబడింది.

శ్రీ అంతూలే వీ. ఐ. సీ. లో ఒరిస్సా వ్యవహారాలు చూస్తున్నారు.

ఇది యిలా వుండగా ఒరిస్సా, మాజీ మంత్రి శ్రీ బినాయక్ ఆచార్య, కేంద్ర ఉపమంత్రి శ్రీ జె. బి. పట్నాయక్ బుధవారం ఢిల్లీలో ప్రధాని శ్రీమతి గాంధీని కలుసుకున్నారు. వీరు దేశీయాంగశాఖ సహాయ మంత్రి శ్రీ ఓం మెహతాను కూడా కలుసుకున్నారు. వీరు దేశీయాంగశాఖ సహాయ మంత్రి శ్రీ ఓం మెహతాను కూడా కలుసుకున్నారు.

ఒరిస్సాకు చెందిన ఇద్దరూ ఎం. పీ.లు కూడా శ్రీ మెహతాను కలుసుకొని ఒరిస్సాలో ప్రజాప్రభుత్వాన్ని పునరుద్ధరించేందుకు త్వరగా చర్యలు తీసుకోవలసిందిగా కోరారు.

దేశాయ్ కాంగ్రెసు అధిష్ఠానవర్గం ఆదేశంపై ఢిల్లీ వచ్చారు.

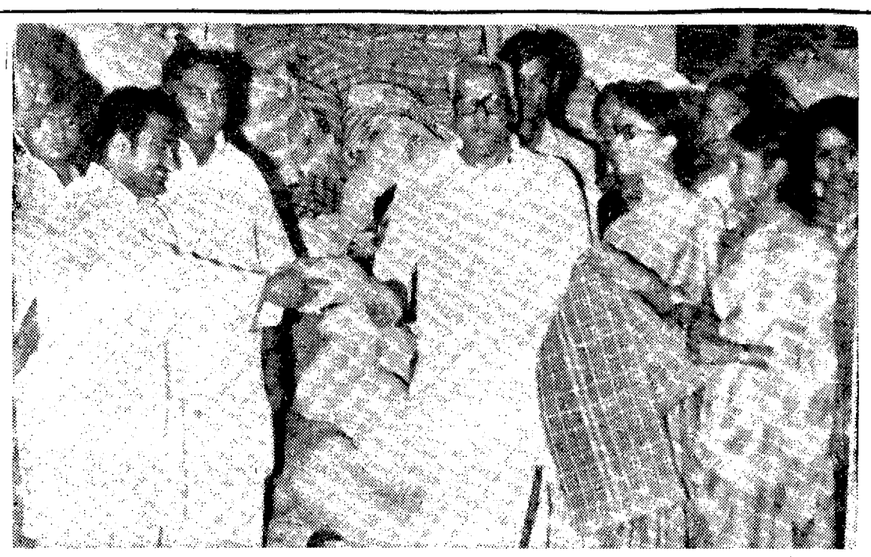

భారత జాతీయ విద్యార్థి సంఘం ఆంధ్రప్రదేశ్‌శాఖ రాజధానిలో వరద, తుఫానుబాధితుల సహాయార్థం వసూలు చేసిన వస్త్రాలను ముఖ్యమంత్రి శ్రీ వెంగళరావుకి అందచేసిన దృశ్యం. విద్యామంత్రి శ్రీ వెంకటకృష్ణారావుకూడా చిత్రంలో వున్నారు.

శాసన సభ్యుల పింఛను బిల్లు యిసాయిదా సిద్ధం: మంత్రి శ్రీ పి. నరసారెడ్డి వెల్లడి

(ఆంధ్రపత్రిక ప్రతినిధి)

హైదరాబాదు, డిసెంబరు 23 : పదవీ విరమణ చేసిన శాసనసభ్యులకు పింఛను మంజూరు చేయడానికి వీలు కల్పించే బిల్లు ముసాయిదాను న్యాయశాఖ తయారు చేసింది. జనవరి 8న జరిగే మంత్రిమండలి సమావేశానికి ఈ బిల్లును నివేదిస్తారు. అనంతరం వచ్చే శాసనసభ సమావేశంలో బిల్లు సభవారి ఆమోదానికి ప్రతిపాదించబడుతుంది.

రెవిన్యూమంత్రి శ్రీ పి. నరసారెడ్డి బుధవారం మధ్యాహ్నం సచివాలయంలో పత్రికా ప్రతినిధులతో మాట్లాడుతూ ఈ విషయం తెలియజేశారు. 4 ఏళ్ళు పైబడిన శాసనసభ, శాసనమండలి సభ్యులుగా పని చేసిన వారికి రు. 250 వంతున పింఛను చెల్లించడానికి బిల్లులో నిబంధనలు రూపొందిస్తున్నారు. 4 ఏళ్ళు తర్వాత కూడా సభ్యులుగా వున్న వారికి ఏడాదికి రు. 50 వంతున అదనంగా పింఛను చెల్లిస్తారు. అంటే గరిష్ఠ పింఛను మొత్తాన్ని రు. 500 లకు పరిమితం చేశారు.

పార్లమెంటు ఆమోదించిన పట్టణ భూముల పరిమితి విధింపు చట్టం నిబంధనలు ఆంధ్రప్రదేశ్‌కు వర్తించవని, లోగడ హైకోర్టు యిచ్చిన తీర్పుపై సుప్రీం కోర్టు మంగళవారం నిలుపుదల ఉత్తర్వును యిచ్చినట్లు శ్రీ నరసారెడ్డి తెల్పారు. సుప్రీం కోర్టు ప్రభుత్వం దాఖలు చేసిన అపీలుపై తుది తీర్పు యిచ్చే లోగా, ఈ చట్టాన్ని అమలు చేసే అధికారులు తమ విధులను నిర్వహించేట్లుగా, సుప్రీంకోర్టు స్టే ఉత్తర్వు జారీ చేసింది.

దుర్బిక్ష పరిస్థితులు గురించి 3 రోజుల్లో నివేదికలు పంపవలసిందిగా అయా జిల్లా కలెక్టర్లను, సహాయ కార్యక్రమాల కమిషనర్ ఆదేశించారని రెవిన్యూమంత్రి తెలియజేశారు. ఇంతవరకు అయిదు జిల్లాల నుండి నివేదికలు అందాయని శ్రీ నరసారెడ్డి చెప్పారు. నవంబరులో కురిసిన వర్షాల ఫలితంగా దుర్బిక్ష ప్రాంతాల్లో పశుగ్రాసం కొరత మంచినీటి ఎద్దడి తగ్గినట్లు అయిన వివరించారు.

తుఫాను దెబ్బతిన్న ప్రాంతాలలో అమలు జరుగుతున్న సహాయక చర్యలను గురించి కూడా, సహాయ కార్యక్రమాలు అమలు చేసే కమిషనర్ మదింపు చేస్తున్నట్లు రెవిన్యూమంత్రి పేర్కొన్నారు.

ఉల్లిచేసే మేలు...

లక్నో, డిసెంబరు 23: ఉల్లి చేసిన మేలు తల్లి అయినా తియ్యదంటారు. ఈ మాట అక్షరాలా నిజమేనని ఇక్కడి కింగ్‌జార్జి వైద్య కళాశాల న్యూరాలజీ విభాగంవారు కూడ ఒప్పుకుంటున్నారు.

వీరిమధ్య పరిశోధన సాగించి నివృత్తి పాయలు పుచ్చకలంగా తిన్నందువల్ల పక్షవాతం రాకపోవచ్చునని కనిపెట్టారు.

ఉల్లిపాయల వలన రక్తప్రసరాన్ని మామూలు స్థాయిలో వుంచుతుందని, గుండెకు రక్తప్రసరణ ఆగిపోకుండ కాపాడుతుందని ఈ పరిశోధనలో తేలింది.

ఇంకా అనేక విధాలుగా జాగ్రత్త తీసుకుంటే పక్షవాతాన్ని నిరోధించవచ్చునని కూడా వీరు భావిస్తున్నారు. శరీరం బరువు పెరగకుండ కాపాడుకోవడం, పప్పుదినుసులు, క్రొవ్వుపదార్థాలను తినకుండ వుండటం మొదలైన వాటివల్ల పక్షవాతాన్ని నిరోధించవచ్చునని వీరు అంటున్నారు. పొగ త్రాగడం సమాజ కరమని, మధుమేహవ్యాధి వున్నవారు మరింత జాగ్రత్త తీసుకోవాలని పేర్కొన్నారు.

మారిషస్ ఎన్నికలలో ప్రధాని పార్టీ ఓటమి

పోర్ట్‌లూయీ, డిసెంబరు 23: మారిషస్‌లో ఇటీవల జరిగిన సార్వత్రిక ఎన్నికలలో గాలి వామపక్షాలవైపు తిరగడంతో ఇండిపెండెన్స్‌పార్టీ అనేకమంది మంత్రులను కోల్పోయింది. ప్రధాని సర్ షివసాగర్ రాంగులాం యొక్క కార్మిక పక్షం, ముస్లిం కార్యాచరణ సంఘం కలసి ఇండిపెండెన్స్ పార్టీగా ఏర్పడి ప్రభుత్వాన్ని నిర్వహిస్తున్నాయి.

మారిషియన్ మిలిటెంట్ మూవ్‌మెంట్ పార్టీ అనే కొత్తపార్టీ ఈసారి ప్రథమంగా ఎన్నికలలో పాల్గొన్నది. ఈ పార్టీ ఈ ఎన్నికలలో 70 స్థానాలుగల శాసన సభలో ఏకైక మెజారిటీపార్టీగా వచ్చింది. పాలకపక్షం చాలా వెనుకబడి వుంది.

మంగళవారం రాత్రికి 56 స్థానాల ఫలితాలను ప్రకటించారు. అందులో 29 స్థానాలను మారిషియన్ మిలిటెంట్ మూవ్‌మెంట్ పార్టీ గెలుచుకుంది. ఇండిపెండెన్స్‌పార్టీకి 20 స్థానాలు లభించాయి. 10 మంది మంత్రులు వోడిపోయారు. మారిషస్, సోషలిస్ట్ డెమొక్రటిక్ పార్టీగూడ ఎన్నికలలో బాగా దెబ్బతిని పోయింది. ఈ పార్టీకి 7 స్థానాలు మాత్రమే వచ్చాయి. ఈ పార్టీ నాయకుడు శ్రీ గేటన్ డుపాల్ పరాజయం పొందారు.

వోడిపోయిన వారిలో ప్రధానమంత్రి కార్మికపక్షం ప్రధాన కార్యదర్శి శ్రీ కేర్ జగత్ సింగ్ కూడ వున్నారు.

శాసనసభలోని 70 స్థానాలలో 62 స్థానాలకు సోమవారంనాడు ఎన్నికలు జరిగాయి. మిగిలిన స్థానాలకు అభ్యర్థులను నామినేట్ చేస్తారు.

పాత బోలెంగర్ నాయకత్వంలోని మారిషియన్ మిలిటెంట్ మూవ్‌మెంట్ 62 స్థానాలలో 60 స్థానాలకు పోటీ చేసింది. పాలక మిత్రపక్షాలు 61 స్థానాలకు, సమైక్య డెమొక్రటిక్కు 59 స్థానాలకు పోటీ చేశాయి.

వీరుగాక ఇతర చిన్న పార్టీలు అభ్యర్థులు, ఇండిపెండెంట్లు సుమారు 189 కూడ ఈ ఎన్నికలలో పోటీ చేశారు.

ఎన్నికలలో ప్రజలు బాగా ఆసక్తి చూపించారు. దేశంలో మొత్తం 462,000 మంది అర్హతగల వోటర్లు వున్నారు. వీరిలో 90 శాతం వోటు చేశారు. నాలుగు పార్టీలూ కలిసి 369 మంది అభ్యర్థులను నిలబెట్టాయి.

ప్రభుత్వ అభ్యర్థులు లబ్ధిదారులని, సిద్ధాంతాన్ని పాటించగలమంటూ ప్రచారంచేశారు.

టుయల్ డెమొక్రటిక్కు ప్రధానంగా మారిషియన్ మిలిటెంట్ మూవ్‌మెంట్‌ను, ఆ పార్టీ కమ్యూనిస్టు సిద్ధాంతం ప్రధానంగా విమర్శించాయి.

రాష్ట్ర మద్యనిషేధ మండలి ఏర్పాటు

హైదరాబాదు, డిసెంబరు 23: అఖిల భారత మద్య నిషేధ మండలి, శాసనమండలి అధ్యక్షుడు శ్రీ నిడ వెంకట సుబ్బయ్య అధ్యక్షతన ఆంధ్రప్రదేశ్ మద్య నిషేధ మండలిని ఏర్పాటు చేసింది. ఉపాధ్యక్షులు శ్రీ కె. కోదండ రామిరెడ్డి, శ్రీ ఆర్. కె. రాం, శ్రీ జి. నన్నాసిరావు ప్రధాన కార్యదర్శిగా శ్రీ జి. మాణిక్యారావు నియమింపబడారు. శ్రీ జి.వి.ఎ.బ్బారావు శ్రీ ఎం. సూర్యారావు కార్యదర్శులుగా నియమింపబడ్డారు. కార్యవర్గ సభ్యులు (యువతులు ప్రభాకర్‌జీ, వి. చారి. కోదాటి నారాయణరావు టి. హయగ్రీవాచారి, కె. సీతయ్యగౌడ కె. శేషగిరిరావు, దామోదర్ ప్రాగేకర్, బి. వెంకటరామారావు, ఉత్తంచంద్రాజీ (శ్రీమతి విద్యాదేవి (శ్రీమతి అలిబి గ్రామ్, (శ్రీమతి టి. ఎస్ సదాలక్ష్మి. కార్యవర్గం తొలి సమావేశం 29వ తేదీ సాయంత్రం ఐదింటికి గాంధిభవన్‌లో జరుగుతుంది.

రెండో టెస్టుకు సోల్కర్

న్యూఢిల్లీ, డిసెంబరు 23 :

జనవరి ఒకటో తేదీ కలకత్తాలో జరిగే రెండవ క్రికెట్ టెస్టులో ఆడే భారత జట్టుకు రిజర్వు వికెట్ కీపరు భారత్ రెడ్డి స్థానే అలరవుండర్ ఎక్‌నాథ్ సోల్కర్‌ను ఎంచారు. పాటు 14 మంది పేర్లను శ్రీ గులాం అహ్మద్ సెలక్షన్ కమిటీ సమావేశానంతరం ప్రకటించారు.

వాతావరణం

హైదరాబాదు, డిసెంబరు 22 : నగరంలో నిన్నటి వాతావరణం వివరాలు :

గరిష్ఠ ఉష్ణోగ్రత	26 సెం.
కనిష్ఠ ఉష్ణోగ్రత	14 సెం.
గాలిలో తేమ	45 శాతం

సంజయ్ సభ: కార్మికులు పాల్గొనేందుకు సన్నాహాలు

(ఆంధ్రపత్రిక ప్రతినిధి)

హైదరాబాదు, డిసెంబరు 22: ఈనెల 24వ తేదీ రాత్రి జాంబాగ్ కళాశాల మైదానంలో శ్రీ సంజయ్ గాంధి ప్రసంగించే బహిరంగ సభకు జంటనగరాలు, పరిసరప్రాంతాల కార్మికులు ఎక్కువ సంఖ్యలో హాజరై, శ్రీ గాంధికి ఘనంగా స్వాగతం చెప్పడానికి రాజధానిలో భారీ ఎత్తున సన్నాహాలు జరుగుతున్నాయి.

ఈ సందర్భంగా రాష్ట్ర కార్మిక మంత్రి శ్రీ టి. అంజయ్య కేంద్ర పౌర సరఫరాల శాఖ ఉపమంత్రి శ్రీ జి. వెంకటస్వామి (ప్రభుత్వ ప్రవేటు రంగాలలో పరిశ్రమల యాజమాన్యంలో బుధవారం చర్చలు జరిపారు. సాయంత్రం నాలుగుబుడు గంటల మధ్య మొదటి 'షిఫ్టు' పూర్తి చేసే కార్మికులు కర్మాగారాల నుంచి నిజాం కళాశాల ఫ్యాక్టరీ బస్సులలో ఢిల్లీ దర్వాజా వద్దకు వెళ్ళడానికీ, రెండవ 'షిఫ్టు' కార్మికులు ఆలస్యంగా విధులకు హాజరయ్యేందుకు వీలుకల్పించాలని యాజమాన్య ప్రతినిధులను వారు కోరారు. యాజమాన్య ప్రతినిధులు చాలా మంది ఈ ప్రతిపాదనలకు సమ్మతిని తెలియచ్చారనీ, మిగిలిన పరిశ్రమల యజమానులతో గురువార ఈ చర్చలు కొనసాగుతాయనీ, శ్రీ టి. అంజయ్య బుధవారం సాయంత్రం గాంధిభవన్‌లో ఐ. ఎన్. టి. యు. సి. కార్మికుల సమావేశంలో ప్రకటించారు. ఫ్యాక్టరీ బస్సు గాక కార్మికులు, యువజనులను సమావేశ స్థలానికి తీసుకెళ్ళేందుకు ఆంధ్రప్రదేశ్ యువజన కాంగ్రెసు లారీలు పలు ప్రాంతాలనుంచి ఏర్పాటు చేస్తున్నది. ఓటికి తోడుగా రోడ్డు రవాణా సంస్థ బస్సులు కూడా నడుపుతోందని ఈ సమావేశంలో ప్రకటించబడింది. జంటనగరాల్లో కార్మిక నాయకులు రెండు లక్షల పంపులారా అందనా.

ఐ. ఎన్. టి. యు. సి. కార్మికులతోబాటు శ్రీ సంజయ్ సందేశం వినడానికి హిందూ మజ్దూర్ సభ కార్మికులు కూడా ఉత్సాహంగా వున్నారనీ, వారు కూడా అధిక సంఖ్యలో బహిరంగ సభకు హాజరవుతారని పేర్కొన్నారు. ఎన్. నాయకుడు శ్రీ ఎస్. బి. గిరి (ఎం. పి.) గాంధిభవన్ సమావేశంలో ప్రకటించారు.

రాష్ట్ర ఐ. ఎన్. టి. యు. సి. అధ్యక్షుడు శ్రీ నవాబ్‌ఖాన్ అధ్యక్షతన జరిగిన ఈ సమావేశంలో ప్రసంగించిన (అంజయ్య, వెంటస్వామి పార్లమెంటు సభ్యులు శ్రీ ఎం. ఎం. హసీం, శ్రీ ఎం. మల్లికార్జున్, రాష్ట్ర యువజన కాంగ్రెసు అధ్యక్షులు గిరిజన సమాఖ్య ప్రారంభిస్తారు.

శ్రీ శేషగిరిరావు, కార్మిక నాయకులు (యువతులు నాగం కృష్ణారావు ఎం. ఎల్. ఎ) కె. ఎం. ఖాన్, ఎం. ఎ. ఖాన్ కాంగ్రెసుపార్టీ కార్మిక విభాగం), రాష్ట్ర కనీ వేతనాల సంఘాధ్యక్షుడు (కె. కేశవరావు ప్రభృతులు కార్మికులు శ్రీ సంజయ్ గాంధికి బహుమతులైన స్వాగత వివ్వాలని విజ్ఞప్తి చేశారు.

రవాణాకు సంబంధించి సహాయం కావలసిన వారు యువజన కాంగ్రెసు కార్యాలయంలో 57753 నంబరుకి ఫోనుచేయవచ్చని (ఎం. ఖాన్ ప్రకటించారు.

ఐ.ఎన్.టి.యు.సి. కార్మికులోల్లోముఖ్యంగా యువజనులు ప్రధాన శ్రీమతి గాంధి, శ్రీ సంజయ్ సూచించిన 25 సూత్రాలను మరోత్సాహంతో ఆచరిస్తున్నారని రాష్ట్ర ఐ. ఎన్. టి. యు. సి. కార్యదర్శి శ్రీ ఎన్. ఆర్. మల్లేష్ అన్నారు. అందువల్ల వారికి కూడా యువజన కాంగ్రెసులో ప్రవేశం లభించాలని ఆయన ఈ సందర్భంలో విజ్ఞప్తి చేశారు. వివిధ కర్మాగారాల సిబ్బంది నాయకులు శ్రీయుతులు మహమ్మద్ ఇద్రీస్, మహదేవసింగ్, అన్నారీ, శంకర్, చేశారు

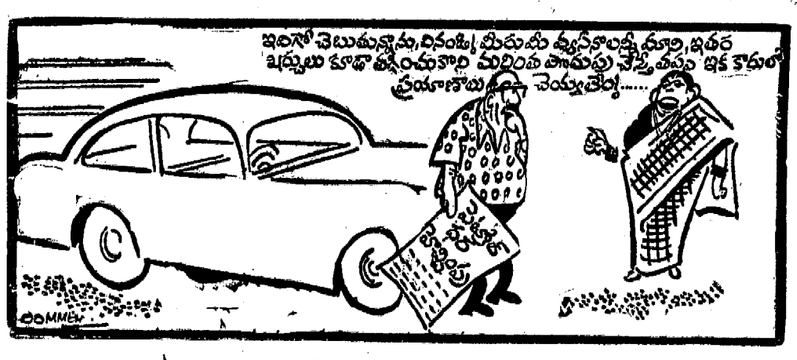

రాష్ట్రంలో వ్యవసాయం లెక్కల సేకరణ

హైదరాబాదు, డిసెంబరు 23: రాష్ట్రంలోని 20 శాతం గ్రామాలలో వ్యవసాయ భూములకు సంబంధించిన లెక్కలు 1977 జనవరిలో సేకరిస్తారు. ఇది సమూనా చెట్టబడుతుంది. కేంద్ర వ్యవసాయ శాఖతో కలిసి చెట్టన ఈ పనిలో భూమి పరిమాణాన్నిబట్టి కమతాల సంఖ్య, సాగు నీటిసౌకర్యం భూములను ఉపయోగించే తీరు, పండించే పంటలకు సంబంధించిన సమాచారం సేకరించబడుతుంది. ఇందుకు 1976—77 సామాజిక సంవత్సరంగా పరిగణిస్తారు. ఇందుకు సంబంధించిన అధికార ప్రకటన ఒకటి బుధవారం ఇక్కడ వెలువడింది.

ఒకేసారి ఈ లెక్కలు సేకరించడానికి ఖర్చు చాలా అవుతుంది గనుక, అయిదేండ్ల కొకసారి ఇలా వివరాలు సేకరించాలని, దీనిని సమూనాగా గుర్తించాలని కేంద్ర ప్రభుత్వం విశ్వసించింది. ఇప్పుడు రాష్ట్రంలో సేకరించే ఈ లెక్కలవల్ల భూ సంస్కరణల అమలు ప్రభావం, వేర్వేరు సమూనాలలోని కమతాల వివరాలు తాజాగా తెలుసుకునేందుకు వీలు ఏర్పడగలదనుకుంటున్నారు. ఈ లెక్కలవల్ల తేలిన ఫలితాలు 1978 నవంబరుకు అందగలవని ప్రకటన పేర్కొన్నది.

కేబినెట్ సబ్‌కమిటీ ప్రధాన సభ్యుడు శ్రీ ఎ. పుష్పస్వామిని రాష్ట్ర వ్యవసాయ సెన్సస్ కమిషనరుగా ప్రభుత్వం నియమించింది. రాష్ట్ర లాండ్, బ్యాంక్ బ్యూరో, రెవిన్యూ ఏజన్సీ కలసి ఈ లెక్కలు సేకరిస్తాయి. కమతాలవారీ లెక్కలు తయారు చేయడంలో పేరికి సుమారు 5,000 మంది పట్వారీలు (కరణాలు) తోడ్పడతారు.

ఈ సమూనా లెక్కల సేకరణతో పాటు సెంట్రియాపు చెరువులు, రసాయనపు చెరువులు; క్రిమిసంహారకాలు, ఆధునిక వ్యవసాయ పరికరాల వాడకం గురించిన వివరాలు కూడ కొంతవరకు సేకరించాలని తలపెట్టబడింది. భూములకు సంబంధించిన రికార్డులు తాజాగా తయారు చేయడానికి సమ కమతాల పరిమాణాల సమాచారం అత్యంత ప్రధానం గనుక, 1976—77 ను "భూముల రికార్డుల" సంవత్సరంగా రాష్ట్ర ప్రభుత్వం ప్రకటించింది.

సహకార సంస్థల పటిష్ఠంచేసి బహుముఖం చేయాలి

న్యూఢిల్లీ, డిసెంబరు 23: వాడకం దాన్యాలు జరిగే అన్యాయాలను, అక్రమ వ్యాపారపద్ధతులను అరికట్టేందుకు సహకార సంస్థలను పటిష్ఠం చేసి బహుముఖం చేయాలని కేంద్ర పౌర సరఫరాలు, సహకారశాఖమంత్రి శ్రీ సయ్యద్ మీర్ కాశిం కోరారు.

భారత జాతీయ సహకార యూనియన్ యిక్కడ ఏర్పాటు చేసిన, రెండురోజులు జరిగే సహకార సంస్థల నాయకుల సమావేశాన్ని బుధవారం ప్రారంభిస్తూ, సహకార సంస్థల ద్వారా ధరల స్థిరీకరణ, న్యాయమైన ధరలకు నిత్యావసర సరుకులు పంపిణీ, సరైన సందర్భాలో మార్కెట్‌లను పుంజుకోవడం, ప్రజలు, ముఖ్యంగా బలహీన వర్గాల జీవన ఆర్థికపరిస్థితులను మెరుగు పరచడం అనేక కార్యక్రమాల సాధన పట్ల రాష్ట్ర సహకార శాఖ మంత్రులు శ్రద్ధవహించాలని ఆయన కోరారు.

శ్రీ మీర్‌కాశిం యింకా యిలా అన్నారు దేశంలో సహకార రంగం ప్రాతినిధ్యతనుపట్టి ప్రపంచంలో మూడవ స్థానం వచ్చిందని, అయితే సహకార సంస్థల పనితీరు ఆశించిన స్థాయిలో లేదని, ఇందుకు కారణాలు అన్వేషించి, వాటిని తొలగించి సహకార సంస్థలను పటిష్ఠపరచాలని, ఆర్థిక వనరులు పెంచడానికి సభ్యుల సంఖ్య పెంచడానికి, సహకార సంస్థల పనితీరు మెరుగుపరచడానికి, సహకార సంస్థలు ఆధునికమైన పద్ధతులు అవలంబించడానికి, సహకార సంస్థలు ప్రభుత్వ సంస్థలుగా సహకార సంస్థలను అభివృద్ధి పరచడం, సహకార సంస్థలకు ప్రభుత్వ సంస్థలకు మధ్య సర్వహిత సహకార సంబంధాలను కల్పించడం ముఖ్యం.

కరీంనగర్ జిల్లాలో జులైనాటికి మరో లక్ష ఎకరాలకు సేద్యపు నీరు

(ఆంధ్రపత్రిక ప్రతినిధి)

హైదరాబాద్, డిసెంబర్ 23: పోచంపాడు ప్రాజెక్టు మండి ఏప్రిల్‌లో కరీంనగర్ జిల్లాలోని మరో లక్ష ఎకరాలకు సేద్యపు నీటి వసతి కలుగజేయబడుతుందని, ముఖ్యమంత్రి శ్రీ జలగం వెంగళరావు బుధవారం సాయంత్రం ఇక్కడ ప్రకటించారు.

సేవ్ బాంక్ అన్ హైదరాబాద్ కరీంనగర్, హైదరాబాద్ (గ్రామీణ) జిల్లాలకు రూపొందించిన ప్రగతి పథకాలకు ముఖ్యమంత్రి ప్రారంభోత్సవం చేసారు పదేండ్ల మూడ్నాళ్లలో పోచంపాడు ప్రాజెక్టు కింద మొత్తం 5 లక్షల ఎకరాలకు సేద్యపు నీటి వసతి కలుగజేయడానికి కృషి జరుగుతున్నదని అన్నారు.

హైదరాబాద్ జిల్లాలో వ్యవసాయాభివృద్ధికి అవకాశాలు తక్కువని, ఇక్కడ ఎక్కువ పెడి పరిశ్రమ, కోళ్ళ పెంపకం కూరగాయల ఉత్పత్తికి క్కువ అవకాశాలు వున్నాయని ముఖ్యమంత్రి చెప్పారు. కరీంనగర్ జిల్లా గ్రామీణ పరిశ్రమల పథకాన్ని అమలు చేయబోతున్నట్లు ఆయన చెప్పారు.

కరీంనగర్ జిల్లాకు ఉజ్వల భవిష్యత్తు కలదని ముఖ్యమంత్రి పేర్కొంటూ, విజ్ఞాన, పారిశ్రామిక పరిశోధన మండలి కూడా ప్రయోగాత్మక పథకాలు ఆ జిల్లాను ఎంపిక చేసిందని అన్నారు. జిల్లాలో వ్యవసాయం, వ్యవసాయ పరిశ్రమల అభివృద్ధికి ఎక్కువ అవకాశం ఉండడమేగాక, బొగ్గు ఉత్పత్తి జరుగుతోందని, సూపర్ థర్మల్ కేంద్రం రామగుండంలో వెలస్తోందనీ ప్రతిపాదన వుందని ముఖ్యమంత్రి వివరించారు.

స్టేట్ బాంక్ అన్ హైదరాబాద్ అభివృద్ధి కార్యక్రమాలు అమలు పరచడానికి సౌకర్యాల కల్పనలో లోగడ మందగమనంలో వున్నప్పటికీ, 20 సూత్రాల ఆర్థిక కార్యక్రమంలో గణనీయమైన కృషి జరిపినందుకు బాంకు పాలకవర్గాన్ని, సిబ్బందిని ముఖ్యమంత్రి అభినందించారు

తొలుత స్టేట్ బాంక్ అన్ హైదరాబాద్ జనరల్ మేనేజర్ శ్రీ టి. పాండురంగారావు (పణాళిక), అభివృద్ధి వ్యవహారాల స్వాగతం చెప్పారు.

మేనేజింగ్ డైరెక్టర్ శ్రీ ఎస్. కె. దత్తా మాట్లాడుతూ, తమ బాంకు తెలంగాణా జిల్లాల్లో లీడ్ బాంక్ అని ఇంతవరకు 6 జిల్లాల పరపతి పథకాలు రూపొందించబడినవని, 7 వ జిల్లా (ఖమ్మం) పథకం కూడా ఈనెలలోనే రూపొందగలదని అన్నారు.

దేశంలో వెనుకబడిన ప్రాంతాల అభివృద్ధికి, పరపతి సౌకర్యాల కల్పనకు స్టేట్ బాంక్ అన్ ఇండియా 99 జిల్లాలను ఎంపిక చేసిందనీ, ఇందులో 87 జిల్లా పథకాలు తయారయ్యాయనీ, మిగిలిన పథకాలు కూడా వచ్చే మార్చికి పూర్తి అవుతాయనీ, అప్పుడు అమలు ప్రారంభమవుతుందనీ ఆయన తెల్పారు. బలహీనవర్గాలకు, చేతివృత్తుల వారికి తమ బాంకు అందజేసిన పరపతి సౌకర్యాలను ఆయన వివరించారు.

హైదరాబాద్ గ్రామీణ జిల్లా తాత్కాలిక అసిస్టెంట్ కలెక్టర్ (శ్రీ నిరంజనరావు, కరీంనగర్ జిల్లా కలెక్టర్ శ్రీ జి. పి. రావు పరపతి పథకాలను తయారు చేసి దాదాపు స్టేట్ బాంక్ అన్ హైదరాబాద్‌కు కృతజ్ఞతలు తెలుపుతూ ప్రసంగించారు. శ్రీ ఎం. హెచ్. లతీఫ్ (జనరల్ మేనేజర్ అప్రయిజల్స్) వందన సమర్పణ చేశారు.

హైదరాబాద్ జిల్లా పరపతి పథకం

హైదరాబాద్ గ్రామీణ జిల్లా పరపతి పథకాన్ని స్టేట్ బాంక్ అన్ హైదరాబాద్ రూ. 23.68 కోట్లలో రూపొందించింది. 1978—79 లో పంటలపై రు. 5.63 కోట్ల పరపతి కల్పించబడుతుంది. 45 వేల ఎకరాల భూమి అభివృద్ధి చేయబడుతుంది. 12 వేల ఎకరాలకు అదనంగా సేద్యపు నీటి వసతి కలుగుతుంది. బావుల త్రవ్వకానికి, పంపుసెట్టు తీసుకోడానికి 1700 మంది రైతులకు పరపతి కల్పిస్తారు.

పాడి పరిశ్రమ అభివృద్ధిలో సహా ఈ పథకంద్వారా 1979 ఆఖరు వరకు రు. 5.13 కోట్ల బుణాలు పంపిణీ చేస్తారు.

మొత్తం సమకూర్చే రూ. 23.68 కోట్ల రూ. 7.92 కోట్లు అంటే 33 శాతం ప్రధాన 20 సూత్రాల ఆర్థిక కార్యక్రమం అమలుకు లభిస్తుంది.

2811 లఘు పరిశ్రమలకు రు. 11.76 కోట్లు కేటాయించారు. ఇందువల్ల 11,300 మందికి అదనంగా ఉపాధి లభిస్తుంది.

పరపతి ప్రణాళిక అమలుచేసే కాలంలో గ్రామీణ జిల్లాలో వాణిజ్య బాంకుల శాఖలో కొత్తగా 24 ఏర్పాటు చేస్తారు.

కరీంనగర్ జిల్లా పరపతి పథకం

కరీంనగర్ జిల్లాకు రు. 32.71 కోట్లతో పరపతి పథకం అమలు జరుగుతుంది. దీంలో రూ. 21.65 కోట్లు వ్యవసాయం కొరకు రు. 9.88 కోట్లు పరిశ్రమలకు కేటాయించారు. మొత్తం పథకంలో 20 సూత్రాల ఆర్థిక కార్యక్రమాలకు రు. 23.74

బహిరంగ వేలము

[illegible] గడువిచ్చుటకై విడిపించని వస్త్రాలు [illegible] సెంట్-షిప్ లోకరేడ్యాస్ఫీధి, [illegible] వారి తాత్కాలిక [illegible] వేలంలో [illegible] 31.12.76 [illegible] 4. 12.00 గంటలకు [illegible] బహిరంగవేలంగా వేలములోకి [illegible] ఆంధ్రప్రదేశ్ [illegible] వ్యక్తిగత కూలీల, చేతివృత్తుల వారి [illegible] బిల్లుతో సహకార బిల్లుతో 1976 వర్షానికు అనాదులు తగు [illegible] చూసిన యెడల వారి వస్త్రాలు [illegible] మినహాయించబడును.

వి. వి. రామకృష్ణారావు, [illegible] ఆమోదించిన వేలంపాట, [illegible] 3 వి, పంజాగుట్ట, హైదరాబాదు

భారత ప్రభుత్వము

తంతి-తపాలా శాఖ

ఈ దిగువ పనులకు ఎగ్జిక్యూటివ్ ఇంజనీరు, సివిల్ డివిజన్, (పి అండ్ టి) ఇంటి నెం: 3—4—847, బర్కత్ పురా, హైదరాబాదు—500027, (ఆం. ప్ర.) వారు సీలువేసిన బిడ్లు రేటు టెండర్లను 29—12—76వ తేదీ సాయంత్రం 3.00 గంటల వరకు కోరుచున్నారు.

1. జెల్లెందల్లిలోని పోస్టాఫీసు ప్రాంగణంలో సెప్టిక్‌టాంకు, సంప్, మరియు నీరు పంపు హౌసు లోపలి వైపు మరియు బయటి వైపు నీటి సరఫరా మరియు శానిటరీ బిగింపులతో సబ్ పోస్ట్—II నివాస భవనములు ఆరింటిని నిర్మించుట. అంచనా విలువ రు:1, 36,853/— ధరావతు సొమ్ము రు: 3,421/— కాల పరిమితి : 10 నెలలు.
2. భద్రాచలంలోని టి. ఇ. భవనముపై మొదటి అంతస్తుపైన నీటి సరఫరా మరియు శానిటరీ బిగింపులతో పైర్ టెస్ స్టేషన్‌ను నిర్మించుట. అంచనా విలువ రు: 90,588— ధరావతు సొమ్ము రు: 2, 265 కాల పరిమితి : 9 నెలలు.

అదాయపు పన్ను క్లియరెన్సు సర్టిఫికేటు ఒరిజనల్ మరియు జాబితాలలో చేరిన దాఖలాను దాఖలు పరిచి, బిడ్డు నెం: 1, మరియు 2లకు చెందిన టెండరు ఫారము ఒక్కొక్క దానికి వరునగా రు: 30 మరియు రు: 20+అమ్మకపు పన్ను చెల్లించి 28—12—76వ తేదీ వరకు టెండరు ఫారములు పొందవచ్చును.

వివరములకు 22—12—76 వ తేదీ గల ఇండియన్ ట్రేడ్ జర్నల్ చూడవచ్చును.

davp 710(769)/76

పుస్తకములు

1. గ్రామ మునసబు పరీక్ష దర్శనము 1, 2 భాగములు వెల: రు. 8—00
2. గ్రామకరణము పరీక్ష దర్శనము. 1, 2 భాగములు వెల: రు.8—00
3. కరణం ఇంక్రి వెల: రు. 5- 00

పై పుస్తకములకు పోస్టేజి అదనం.

బాలసరస్వతి బుక్ డిపో, మద్రాసు- 1.

రేడియో మాస్కో

శీతాకాలపు కార్యక్రమాలకు ఆహ్వానము

రేడియో మాస్కో శ్రోతల కొరకు ప్రతిరోజు కార్యక్రమాలను ప్రసారం చేస్తున్నది.

తెలుగు

సమయము (ఐ.ఎస్.టి)	మీటర్ బ్యాండ్
సా. 5.30—6.00	19, 25, 31, 41.
రాత్రి 8.00—8.30	19, 25, 31, 41.

రేడియో మాస్కో కార్యక్రమాలకు సంబంధించిన వివరములకు:

Radio Moscow Correspondent in India, Vitally Ilyashenko F-6/6, Vasant Vihar, New Delhi 110057 వారికి వ్రాయండి.

టెక్నికల్ ఎడ్యుకేషన్

ఆంధ్రప్రదేశ్ గవర్నమెంటువారిచే జరుపబడు అగ్రికల్చర్ అండ్ డ్రాయింగు లోయరు హయ్యరు పరీక్షలకు 4 వెల్ల శిక్షణ పొందుటకు 8వక్లాసు పాసు లేక ఎస్.ఎస్.సి. ఇంటర్ మీడియట్ పాసులేక ఫెయిల్ అయిన విద్యార్థిని విద్యార్థుల నుండి దరఖాస్తులు కోరబడుచున్నవి. పోస్టలు వసతి కలదు. ఉద్యోగం గ్యారంటీగా పొందగలరు. ఈ కోర్సులో పాసయినవారు అగ్రికల్చర్ డిపార్టుమెంటులోను హైస్కూళ్లలోనూ, పంచాయితీ సమితులలో మాస్టర్లుగాను ఫీల్డుమెన్‌గాను మరియు డ్రాయింగు మాస్టర్లుగాను పని చేసి వెంకు రు. 375 నుండి రు. 600 వరకు జీతము పొందవచ్చును. (పిష్షల్ ట్యూషన్ కూడా కలదు) ఆంధ్రప్రదేశ్ అన్ని ముఖ్య ప్రాంతములలోను పరీక్షా సెంటర్లు కలవు. పూర్తి వివరములు దరఖాస్తు ఫారము కావలసినవారు రు. 2.00 ఎం. ఒ. చేసి పొందవచ్చును.

Principal,
S. V. T. Institute, Estd. 1968,
Meharnagar, Kakinada.3.

ఆంధ్రప్రదేశ్ ప్రభుత్వము

పబ్లిక్‌హెల్త్ అండ్ మునిసిపల్ ఇంజనీరింగ్ డిపార్ట్‌మెంట్.
ఆఫీస్ ఆఫ్ ది సూపరింటెండింగ్ ఇంజనీరు (పి. హెచ్.)
వాటర్‌వర్క్స్ సర్కిల్ : పి. నెం. 6—2—912, కైరతాబాదు.
హైదరాబాదు—500004.

తేది: 26—11—1976.

చిట్ టెండరు నోటీసు నెం. 72

ఈ దిగువ పనులు చేయుటకు రిజిస్టరై వున్న కాంట్రాక్టర్లనుండి మరియు పేరుపొంది యున్న సంస్థలు నుండి సీలు వేసిన టెండర్లు సూపరింటెండింగ్ ఇంజనీర్/పి. హెచ్, వాటర్ వర్క్స్ సర్కిల్, హైదరాబాదు వారిచే కైరతాబాదు, / హైదరాబాదు—500004. వద్దగల తమ ఆఫీసునకు ది. 11. 1. 1977 నాడు మధ్యాహ్నం 3—30 గంటల వరకు చేరునట్లుగా కోరబడు చున్నవి.

వరుస నెం.	పని పేరు	ధరావతు సొమ్ము	ఎగ్జిక్యూటివ్ ఇంజనీర్/పి.హెచ్.	కాంట్రాక్టు పరిమితి
	హైదరాబాదునందుగల డిపార్ట్‌మెంటల్ స్టోర్సుకు దిగువ సామాన్లు సప్లయి చేయుట : సి.ఐ. షీట్స్‌లో పైర్ హైడ్రాంట్‌స్టాండ్ పోస్టు టైపు ది. ఎస్. 908/1965 కుతగిలిన తెల్పిన విధముగా ది. ఎస్. ఐ.మార్కు గల ఫ్లాంజులు అయివున్న పైప్‌లు: 80 మి. మి. (3") 250 నెంబర్లు. 65 మి. మి. (2½") 750 నెంబర్లు.	రు. 12,500	ఎగ్జిక్యూటివ్ ఇంజనీర్ (పి. హెచ్.) హైదరాబాదువాటర్ వర్క్స్ డివిజన్3 హైదరాబాదు.	మూడు నెలలు (3).

2. సదరు టెండర్లు అదే దినమున సాయంత్రం 4—గంటలకు (ఐ. ఎస్. టి. సూపరింటెండింగ్ ఇంజనీర్, పబ్లిక్‌హెల్త్, వాటర్ వర్క్స్ సర్కిల్ వారిచే లేదా వారిచే నియమింపబడిన అధికారిచే తెరువబడును.
3. అవసరముగా లేదా ధరావతు సొమ్ము లేకుండ అందిన టెండర్లు నిరాకరింపబడును. ధరావతు సొమ్ము ఎగ్జిక్యూటివ్ ఇంజనీర్/పి. హెచ్ / హైదరాబాదు వాటర్ వర్క్స్ డివిజన్ నెం. 3 వారిపేర్న ఇజానాలో గాని, లేదా స్టేట్‌బ్యాంక్ ఆఫ్ హైదరాబాదు లేదా స్టేట్‌బ్యాంక్ ఆఫ్ ఇండియా నందు K. Deposits and Advances (b) Deposit not bearing interest 843 Civil Deposits P. W. D. Deposits అను హెడ్ ఆఫ్ అకౌంట్‌నకు చెల్లించి సదరు చలాను లేదా క్రాస్ చేయబడిన డిమాండ్ డ్రాఫ్టులు మాత్రమే జతపరచి పంపవలెను.

ధరావతు సొమ్మును కరెన్సీ నోట్లతో లేదా వడ్డీ గల్గియున్న సెక్యూరిటీలతో లేదా చారిటబుల్ డిపాజిట్లతోపాటు పంపినచో టెండర్లు ఇచ్చితముగా నిరాకరింపబడును.
4. టెండర్లు తమ రేట్లను అక్షరములలో మరియు అంకెలలో తెలుప వలెను. మరియు ప్రతి బిడ్డు యొక్క మొత్తములను కూడా తెలుప వలెను.
5. టెండరుతో పాటు తగిన అర్హతలు గల కన్‌కంటాక్స్ అధికారులనుండి పొందిన కన్‌కంటాక్స్ క్లియరెన్సు సర్టిఫికేటు జతపర్చి పంపవలెను.
6. కారణములను తెలుప కుండగనే ఏదేని లేక అన్ని టెండర్లు నిరాకరించ అధికారమును సూపరింటెండింగ్ ఇంజనీరు,పి.హెచ్. వాటర్ సర్కిల్, హైదరాబాద్‌వారు రిజర్వు చేసుకొని యున్నారు.
7. టెండరు ఫారములు ఈ దిగువ వివరములుకూడా దాఖలు పర్చవలెను.
1. వ్యాట్—3 లేదా ఆ పై తరగతులకు కాంట్రాక్టరుగా నియమితులైనట్లుగా తెలుప బడి. అర్హత యొక్క కాపీ.
2. ఈ డిపార్ట్‌మెంట్ నందు గత రెండు సంవత్సరముల కాలములో నిర్వహించివున్న పనుల జాబితా, ఈ జాబితా ఆయా ఎగ్జిక్యూటివ్ ఇంజనీర్‌చే ధృవ పరచబడి వుండ వలెను.
3. తాను ఎగ్జిక్యూటివ్ ఇంజనీర్‌చే ధృవ పరచబడిన ప్రస్తుతము చేబట్టియున్న పనుల జాబితా :—

(సం) వి. సుబ్బరామయ్య,
సూపరింటెండింగ్ ఇంజనీర్/పి. హెచ్.
వాటర్ వర్క్స్ సర్కిల్, హైదరాబాదు.

జ్యోతిషము

రాబోవు 12 వెల్ల అదృష్టం

వార్షుపై మీపేరు, తండ్రిపేరు, వందు పేరు, సుమారు వయస్సు, మీఅడ్రసు పంపితే వంశతరతరాలుగావస్తున్న కేరళ జ్యోతిష్యముతో వ్యాపారం, వృత్తి,ఉద్యోగ, ఆరోగ్యం, లాటరి, ధనఅదృష్టం వగైరాలు వెలారీగా వ్రాసివి.పి. చేయబడును. రు. 2.40. ప్రపంచ విఖ్యాత ఎం. భాసిం [వి. పి], జ్యోతిష పండితులు, పిఠాపురుపేట, గుంటూరు—1 [వి. పి]

BUSINESS

వెంకటగిరి చీరలపై మేము బాటిక్, వాక్స్ ప్రింటింగ్ పనులను వంతుపద్ధతిగా చేసి లు పగలము.

సంప్రదించండి :

Senthil Enterprises,
Textile Dyers & Printers,
54/12. Vannier Street.
Choolimedu.
Kodambakkam,
Madras. 600024

విజయవాడ మునిసిపాలిటి

సవరణ

తేది 20—12—76 ఆంధ్ర పత్రికలో పై మున్సిపాలిటి ఓరియంటర్ కళాశాల ప్రిన్సిపాల్ ఉద్యోగమునకై దరఖాస్తులను ఆహ్వానించినట్లు వెలువడిన ప్రకటనలో అర్హతలు ఈ క్రింది విధంగా సవరించుకోగలరు.

The Applicant must necessarily have a title Preferably two titles, Sanskrit and a Telugu or Hindi title.

విద్యా విషయము

గుంటూరు జి. యం. హెలారియా కాలేజి విజయపురి సౌత్, యస్.యస్. డాం. ఇక్కడ జరుగుతున్న ప్రారంభమగు రెగ్యులర్, రిపీటర్, కోర్సులకు కనీసముయస్.యస్.సి. పెట్రిటికి అర్హులైనవారు వెంటనే తమ అడ్రసు కూడా అర్జీలు పంపగోరు తున్నారు. ఈ కాలేజి ప్రభుత్వమునుండి 1962 లో రిజిస్టరు పొందినది. విద్యార్థుల రిట్టుపై హైకోర్టు ఆదేశాలు తీర్పులు రు. 7994/73 మరియు పరీక్షలు జరిపి, రిజిస్ట్రేషనులివ్వబడును

డి పెట్టు గోదావరి కో ఆపరేటివ్ షుగర్స్ లి. టెండరు నోటీసు

డి పెట్టు గోదావరి కోఆపరేటివ్ షుగర్స్ లిమిటెడ్, సూరవల్లిగూడెం భీమవరం మండలం, పశ్చిమ గోదావరి జిల్లా, ఈ దిగువ పనులకొరకు పనులు చేయుటకు సర్టిఫై చేయుటకు సీలు వేసిన టెండర్లు నిర్ణీతమైన సమయములో తేది 30—12—76 మధ్యాహ్నము 3 గంటలకు కోరబడుచున్నవి. టెండర్లు అదేరోజు సాయంత్రము 3—30 గంటలకు పాల్గొనదగిన టెండరుదారులగాని, వారిచే అనుమతింపబడిన వారి సమక్షమున తెరువబడును. టెండరు పత్రాలు, ఫారములు రూ.10 చెల్లించి ఆఫీసు వద్ద పొందవచ్చును.

మంట చెలుకు రకములు !

నల్లమట్టి, చింత, సీరమాను, ఇతర అడవి మంట చెలుకు రకములు [గుంపిన, గురుగుడు పొర్లు పొచ్చారి రకములు తప్ప].

200 మె. టన్నులు.

సైజు : 6 అంగుళముల నుండి 9 అంగుళముల వరకు లావు. 2అడుగులవరకు పొడవు.

సప్లయి కాలపరిమితి :14.1.77 తేదినాటికి 100 మెట్రిక్ టన్నులు,14.2.77 తేదినాటికి 100 మెట్రిక్ టన్నులు మూరవ్వగూడెం ఫ్యాక్టరీ ఆవరణలో ఫ్యాక్టరీ అధికారుల సమక్షములో టెండరుదారు ఖర్చుపై తూచి నిర్ణీత స్థలములో టెండరుదారు ఖర్చుపై లాట్లు కట్టి అప్పగించవలెను.

ఎట్టి కారణములు తెలుపకనే టెండరు అనుమతించుటకుగాని, నిరాకరించుటకుగాని మేనేజింగ్ డైరెక్టర్‌వారికి పూర్తి అధికారము కలిగియున్నది.

మేనేజింగ్ డైరెక్టర్.
భీమడోలు, తేది 17-12-76

మునిసిపల్ కార్పొరేషన్ ఆఫ్ హైదరాబాద్

ఆఫీస్ ఆఫ్ ది ఎగ్జిక్యూటివ్ ఇంజనీర్ కన్‌స్ట్రక్షన్ డివిజన్—1
మునిసిపల్ కార్పొరేషన్ ఆఫ్ హైదరాబాదు.
(ఆం. ప్ర.) No. 199/PRS/76

చిట్ టెండరు నోటీసు

నెం:23/CD76—77తేది:16.11.76రు.

సవరణ

ఇందు మూలముగ టెండరుదారులందరికి తెలియ చేయడమేమగగా ఈ దిగువ తెల్పిన జటములకు సంబంధించిన పై టెండరు పత్రికలకు మార్పులు కల్గుటచే షెడ్యూళ్ళు ది. 7.1.1977 నకు జారీ చేయబడును. మరియు టెండర్లు 11.1.77 నాడు మధ్యాహ్నం 3.30 వరకు అందుకొనబడి అదేరోజు సాయంత్రం 4 గంటలకు తెరువ బడును.

జటమ్ నెంబర్లు : 1, 2, 3, 4, 7, 10, 11, 12, 13, 16, 27, 29, 36, 37, 44.

టెండరు యొక్క మిగిలిన జటమ్‌లలో ఎట్టి మార్పు లుండవు.

ఎగ్జిక్యూటివ్ ఇంజనీర్,
కన్‌స్ట్రక్షన్ డివిజన్—1.
మునిసిపల్ కార్పొరేషన్ ఆఫ్ హైదరాబాదు.

కావలెను

ఈ క్రింది వూళ్లలో ఆంధ్రపత్రిక, ఆంధ్ర సచిత్ర వారపత్రిక, భారతులను వారి స్వంత బాధ్యతపై నిక్రయించుకొనుటకు న్యూస్ వెండర్లు కావలెను.

వూరు	జిల్లా
బ్రహ్మంపట్నం	కరీంనగర్
	హైదరాబాద్

మేనేజరు,
ఆంధ్రపత్రిక.

పుస్తకములు

ఫొటోగ్రఫీ చదరు రు.5,ఎలెక్ట్రిక్‌గైడ్ రు.10 ట్రాన్సిస్టర్ రేడియో గైడు రు. 5, వివాహ జీవితం100బొమ్మలతో రు.6 ఎంబ్రాయిడరీ 350 డిజైన్లతో రు. 8, సోపు తయారు రు. 5 పోస్టేజి ఒక్కటికి రు. 1.50 అదనం.

Vandana Books, 25, Aligarh

భారత ప్రభుత్వము

మిలిటరీ ఇంజనీర్ సర్వీసెస్

ఈ దిగువ తెలిపిన పనికి ఎదురుగా తెలిపిన తేదీల వరకు టెండరు ఫారములు జారీ చేయుటకు అర్హత కలిగిన కంట్రాక్టర్లనుండి దరఖాస్తులు కోరబడు చున్నవి.

1. విశాఖ పట్టణంలో 50 సింగిల్‌ఆఫీసర్ల నివాసమునకు పైప్ పొందేమన్ను వీర్పాటు చేయుటకు కమాండర్ వర్క్స్ ఇంజనీరు, విశాఖ పట్టణము వారిచే దరఖాస్తులు కోరబడుచున్నవి. అంచనా విలువ రు : 2.50 లక్షలు. ఆఖరుతేదీ : 26—12—76.
2. చిల్కానద్ద బి. టి. ఇ. కొరకు ఎర్త్ వర్క్/మేసన్/ఆర్. సి. సి. టాంకులు, ఫిల్టర్ హౌస్ వంపు హౌస్, క్లారిఫేస్, మరియు అలండ్రాసింగ్ ప్లాంటులను నిర్మించుటకై చీఫ్ ఇంజనీరు,డ్రైడాక్, 91, ఆర్. ఎస్. డి, ఏరియా, విశాఖపట్టణం—8 వారిచే దరఖాస్తులు కోరబడు చున్నవి. అంచనా విలువ రు: 15 లక్షలు. ధరావతు సొమ్ము రు : 37,500 ఆఖరు తేది: 31—1—1977.

వివరములకు 22—12—76 మరియు 29—12—76 వ తేదీ గల ఇండియన్ ట్రేడ్ జర్నల్ చూడవలెను.

davp 683(1036)/76

ఆంధ్రప్రదేశ్ ప్రభుత్వము

ఇరిగేషన్ & పవర్ డిపార్టుమెంటు.
సూపరింటెండింగు ఇంజనీరువారి కార్యాలయం.
ఎం. పి. డి., జి. వి. సి. IV.
లోయర్ మానేరు డాం కాలనీ.

ఈ కార్యాలయపు టెండరు నోటీసు నెం:

11 / జి వి సి IV/ 1976—77.

తేది: 17—11—76 నకు

1 వ సవరణ

ఈ కార్యాలయపు టెండరు నోటీసు నెం : 11 / జి. వి. సి. IV/1976—77 తేది : 17—11—76నకు ఈ దిగువ సవరణ జారీ చేయడమైనది.

1. దరఖాస్తులు అందుకొనుటకు ఆఖరు తేది : 15—1—1977
2. టెండర్ షెడ్యూళ్ళు సప్లై కొరకు కాలపరిమితి 21—1—1977 నుండి 24—1—1977 వరకు
3. టెండర్లు అందుకొను తేది : 27—1—1977 సాయంత్రం 3—00 గంటలు.
4. టెండర్లు తెరువు తేది : 27—1—1977 సాయంత్రం 3—30 గంటలు.

ఇతర నిబంధనలు మరియు నిబంధనలలో మార్పులేదు.

(సం) ఎస్. ప్రభాకర్,
సూపరింటెండింగ్ ఇంజనీరు, ఎం.పి.డి,
జి.వి.సి—IV, ఎల్.ఎం.డి. కాలనీ.
స్థలము : ఎల్. ఎం. డి. కాలనీ,
తేది 15—12—1976.

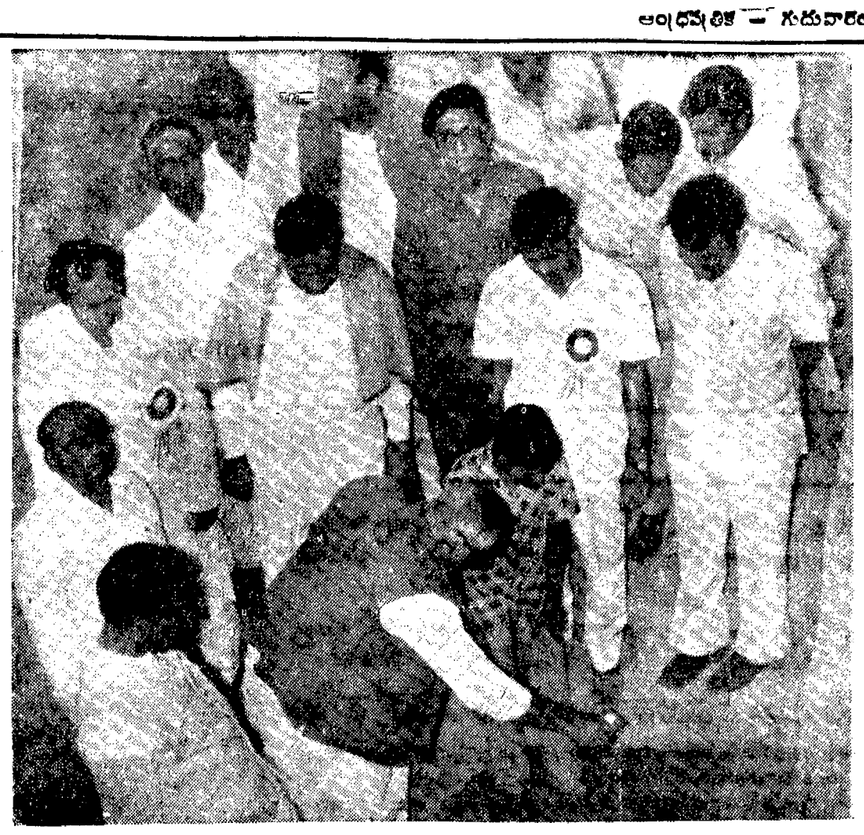

ముఖ్యమంత్రి శ్రీ వెంగళరావు ఈ నెల 17 న అదిలాబాద్ జిల్లాలో సీతవాల ప్రాజెక్టుకు శంకుస్థాపన చేసిన దృశ్యం.

జింబాబ్వేలో ఆఫ్రికన్‌లకు ఆధిక్యతకల తాత్కాలిక ప్రభుత్వం: భారత్ ఆశాభావం

బెంగుళూరు,డిశంబరు 22: జింబాబ్వేపై జెనీవా సమావేశంలో జరుగుతున్న చర్చలను భారత్ ఆసక్తితో గమనిస్తోంది. తిరిగి జనవరిలో ఈ సమావేశం ప్రారంభం కాముండటం, భారత్‌కు సంతోషకరమైన విషయం. అక్కడ జరిగే చర్చలు చాలా మెచ్చదగినవే పోగుతున్నా, తిరిగి ఈ సమావేశం ప్రారంభమైనప్పుడు ఆఫ్రికన్‌లకు అధికాధికగల తాత్కాలిక ప్రభుత్వం ఏర్పాటుకు మార్గం ఏర్పడగలదని ఆశిస్తున్నాం అని విదేశీ వ్యవహారాల మంత్రి శ్రీ వై. బి. చవాన్ తమశాఖకు సంబంధించిన పార్లమెంటరీ సంప్రదింపుల సంఘానికి మంగళవారం నాడు ఇక్కడ తెలిపారు. ఈ సంఘం ఢిల్లీ వెళుతూ సమావేశం కావడం ఇదే మొదటిసారి.

ఆఫ్రికా దేశాల విముక్తి పోరాటాన్ని భారత్ పూర్తిగా బలపరిచి తదనుగుణంగా పనిచేస్తుందని చవాన్ తెలిపారు. అంతర్జాతీయ పరిస్థితి శ్రీ చవాన్ ఈ సమావేశంలో సమగ్రంగా సమీక్షించారు.

ఆఫ్రికా దేశాలకు మన మద్దతు ఇక్కడి స్వాతంత్ర్య పోరాటాలకే పరిమితం కాలేదు. స్వాతంత్ర్యానంతరం ఏర్పడే ప్రభుత్వాలకు కూడా మన మద్దతు లభించగలదని ఆయన అన్నారు.

ఇటీవల ఢిల్లీలో ఆఫ్రికా దేశాలలోని మన రాయబారుల సమావేశం మంచి ఫలితాన్నిచ్చింది. ఆఫ్రికా దేశాల వ్యవహారాలను గురించి వారికి మన అభిప్రాయాలు తెలియ చెప్పడం, వారిమంచి అవసరమైన సమాచారం తెలుసుకోడం జరిగింది.ఇప్పుడు మొత్తం ఖండం గురించి సరైన దృక్పథం మనకు లభించింది అన్నారాయన. భారత్— ఆఫ్రికా దేశాల మధ్య, ఆర్థిక, సాంకేతిక సహకారానికి మంచి అవకాశాలున్నాయని అన్నారు.

ఇలాగే పశ్చిమాసియా, ఉత్తరఆఫ్రికా దేశాలలో మన రాయబారుల సమావేశాలు జనవరిలో ఢిల్లీలో జరుగనున్నాయి. ఆ తరువాత దక్షిణ ఆసియా, ఆగ్నేయ ఆసియా, తూర్పు ఆసియా దేశాలలోని మన రాయబారుల సమావేశాలు ఫిబ్రవరిలోను, యూరప్‌లోని భారత రాయబారుల సమావేశం ఏప్రిల్‌లోను ఏర్పాటు కాగలవనిచెప్పారు.

ఇటీవల జరిగిన పనితి సమావేశాలు మొత్తం మీద మనకు తృప్తికరంగానే ఉన్నాయి. మనదేశం పాల్గొన్న అన్ని చిన్న కలలో మనకు విజయం లభించింది. ఆ ప్రపంచ సంస్థలో మనకున్న స్థాయికి ఇది నిదర్శనం అన్నారాయన.

అమెరికాతో మన సంబంధాలు, ముఖ్యంగా ఆర్థిక రంగంలో "బాగానే" ఉన్నాయని చెప్పుకోవచ్చు. సోషలిస్టు దేశాలతో ఈ సంబంధాలు "చాలా బాగున్నాయి" అన్నారాయన. బల్గేరియా, హంగరీ అధ్యక్షులు తమ ఆర్థిక వ్యవహారాల బృందాలతో రావడం, వానితో జరిగిన చర్చలను ఆయన గుర్తుచేశారు.

రష్యాతో మన సంబంధాలు ఎంతో బాగున్నాయి. ఇటీవల రష్యా వెళ్లినప్పుడు ఆదేశం నాయకులతో ప్రధాని శ్రీమతి ఇందిరా గాంధి జరిపిన చర్చలు, తరువాత వాటిని ఇంకా ముందుకు కొనసాగించడానికి జరిగిన కృషిని ఆయన వివరించారు. ఢిల్లీలో ఇప్పుడు ఆదేశంతో వాణిజ్యం గురించి చర్చలు జరుగుతున్నాయి. ఫలితంగా తగు మోతాదులో ఆదేశం నుంచి మనకు ముడిచమురు లభించగలదని ఆశిస్తున్నాం. మన పరుకులకు ఆదేశంలో మంచి మార్కెట్‌లభించే అవకాశం కూడా ఉంది అన్నారాయన.

ఈ సమావేశంలో ఇరుగు పొరుగు దేశాలతో మన సంబంధాలు కూడా చర్చకు వచ్చాయి. ఈ దేశాలతో మన సంబంధాలు మెరుగు పరచుకోవేందుకు జరుగుతున్న కృషిని సభ్యులు వివరించారు.

ఆఫ్రికా దేశాల విముక్తి పోరాటాన్ని భారత్ పూర్తిగా బలపరిచి తదనుగుణంగా పనిచేస్తుందని చవాన్ తెలిపారు. అంతర్జాతీయ పరిస్థితి శ్రీ చవాన్ ఈ సమావేశంలో సమగ్రంగా సమీక్షించారు.

ఆఫ్రికా దేశాలకు మన మద్దతు ఇక్కడి స్వాతంత్ర్య పోరాటాలకే పరిమితం కాలేదు. స్వాతంత్ర్యానంతరం ఏర్పడే ప్రభుత్వాలకు కూడా మన మద్దతు లభించగలదని ఆయన అన్నారు.

ఇటీవల ఢిల్లీలో ఆఫ్రికా దేశాలలోని మన రాయబారుల సమావేశం మంచి ఫలితాన్నిచ్చింది. ఆఫ్రికా దేశాల వ్యవహారాలను గురించి వారికి మన అభిప్రాయాలు తెలియ చెప్పడం, వారిమంచి అవసరమైన సమాచారం తెలుసుకోడం జరిగింది.ఇప్పుడు మొత్తం ఖండం గురించి సరైన దృక్పథం మనకు లభించింది అన్నారాయన. భారత్— ఆఫ్రికా దేశాల మధ్య, ఆర్థిక, సాంకేతిక సహకారానికి మంచి అవకాశాలున్నాయని అన్నారు.

ఇలాగే పశ్చిమాసియా, ఉత్తరఆఫ్రికా దేశాలలో మన రాయబారుల సమావేశాలు జనవరిలో ఢిల్లీలో జరుగనున్నాయి. ఆ తరువాత దక్షిణ ఆసియా, ఆగ్నేయ ఆసియా, తూర్పు ఆసియా దేశాలలోని మన రాయబారుల సమావేశాలు ఫిబ్రవరిలోను, యూరప్‌లోని భారత రాయబారుల సమావేశం ఏప్రిల్‌లోను ఏర్పాటు కాగలవనిచెప్పారు.

ఇటీవల జరిగిన పనితి సమావేశాలు మొత్తం మీద మనకు తృప్తికరంగానే ఉన్నాయి. మనదేశం పాల్గొన్న అన్ని చిన్న కలలో మనకు విజయం లభించింది. ఆ ప్రపంచ సంస్థలో మనకున్న స్థాయికి ఇది నిదర్శనం అన్నారాయన.

అమెరికాతో మన సంబంధాలు, ముఖ్యంగా ఆర్థిక రంగంలో "బాగానే" ఉన్నాయని చెప్పుకోవచ్చు. సోషలిస్టు దేశాలతో ఈ సంబంధాలు "చాలా బాగున్నాయి" అన్నారాయన. బల్గేరియా, హంగరీ అధ్యక్షులు తమ ఆర్థిక వ్యవహారాల బృందాలతో

క్రైస్తవులకు రాష్ట్రపతి "క్రిస్మస్" శుభాకాంక్షలు

న్యూఢిల్లీ, డిసెంబరు 22 : రాష్ట్రపతి శ్రీ ఫక్రుద్దీన్ అలీ అహ్మద్ క్రైస్తవులకు 'క్రిస్మస్' శుభాకాంక్షలు తెలిపారు. మానవ నీకం ప్రేమ, సహృదయంతో మెలగాలని పిలుపునిస్తూ ఇచ్చిన సందేశాన్ని రాష్ట్రపతి ప్రసంగించారు.

న్యూఢిల్లీలో సై. ఎం. సి. ఎ. ఆధ్వర్యాన జరిగిన ఒక కార్యక్రమంలో రాష్ట్రపతి దంపతులు గౌరవ అతిథులుగా పాల్గొన్నారు.

ఈ 'క్రిస్మస్' సమయంలో వివిధ జాతుల వారు ఒకరినొకరు కలుసుకొని సంతోషాన్ని పంచుకోవటమే ఈ పండుగ ప్రతీక అని సై. ఎం. సి. ఎ. అధ్యక్షుడు శ్రీ డబ్ల్యు. లాజారస్ అతిథులకు స్వాగతం చెపుతూ అన్నారు.

నల్గొండకు మహిళా కళాశాల: విద్యామంత్రి ప్రకటన

(స్వకీయ విలేఖరి)

మిర్యాలగూడ, డిసెంబరు 22: నల్గొండ జిల్లాలో వచ్చే సంవత్సరం మహిళా కళాశాల స్థాపించబడుతుందని విద్యాశాఖామంత్రి శ్రీ మండలి వెంకట కృష్ణారావు ప్రకటించారు.

జిల్లాస్థాయి వాల్గవ సైన్సు ప్రదర్శనను ఇక్కడ ప్రారంభిస్తూ ఆయన ఈ విషయాన్ని వెల్లడించారు.

జిల్లాలో అక్షరాస్యతను పెంపొందించే నిమిత్తము 14 సాంకేతిక పరీక్షలు ఏర్పాటు చేశారు. పిల్లల వారి చిత్రలేఖనంలో ప్రయోగాత్మకంగా జరుగుతున్న ఇటువంటి సైన్సు ప్రదర్శనలు వారి జీవితంతో ఎంతో రాటింపును తీసుకు వస్తాయని మంత్రి అన్నారు.

మిర్యాలగూడలో యింతమంది పెద్దలుండి యిక్కడ గర్ల్స్ హైస్కూల్ సొంతశాల భవనం లేకపడం నిదారకరం. పెద్దలు డిగ్రీ కాలేజి కావాలన్నారు. అందుకు ప్రభుత్వానికి లోటుగా వుండదని పనులు చేయాలని కోరారు.

సైన్సు ప్రదర్శనలో జిల్లా అంతటి నుండి వచ్చిన 109 హైస్కూల్స్, 15 అప్పర్ ప్రైమరి స్కూల్స్ పాల్గొన్నాయి.

శ్రీ ఆదివారం ఆరంభగుప్త స్వాగతం చెప్పారు. ఉపన్యసించిన వారిలో మిర్యాలగూడ శాసనసభ్యుడు శ్రీ తిప్పన విశ్వనాథ్‌రెడ్డి, మాజీ జేశారు. సభ్యులు శ్రీ తిప్పన విశ్వనాథ్‌రెడ్డి, జిల్లా విద్యాశాఖాధికారిణి పైఢాయిలి యం. యల్. సి. రావు చంద్రారెడ్డి, శ్రీ మాధవరెడ్డి, గడగోజు భిక్షపతి ఉన్నారు.

అలియరు కాలేజి ప్రిన్సిపాల్ శ్రీ షయ్యుద్ అంజిర్ అలీ వందన సమర్పణ చేశారు.

హరిజనులకు ఇండ స్థలాలు

నల్గొండజిల్లాలో ప్రస్తుత ఆర్థిక సంవత్సరంలో 557 గ్రామాల్లోని హరిజనులకు ఇండ్ల స్థలాలు కల్పించడానికి తగిన చర్యలు తీసుకుంటున్నట్లు కలెక్టర్ శ్రీ టి. వాగీశత్సం వెల్లడించారు.

ఆ సంవత్సరం పూర్తి అయిన తర్వాత జిల్లాలో 80 శాతం గ్రామాల్లో హరిజనులకు ఇళ్ల స్థలాలిచ్చే కార్యక్రమం పూర్తి అవుతుందని చెప్పారు. జిల్లాలో హరిజన, వెనుకబడిన వర్గాల ఆర్థిక సహాయ సంస్థల 2.70 కోట్ల రూపాయల ఆర్థిక సహాయం దాదాపు 11 వేల మందికి ఇంతవరకు చేసినట్లు, బలహీన వర్గాలకు ఆర్థిక సహాయం చేసే కార్యక్రమంలో పూర్తిగ నిమగ్నమై ఉన్నట్లు ఆయన తెలిపారు.

నల్గొండజిల్లాలో 21 హాస్టల్ల భవన నిర్మాణం 4.35 లక్షలతో పూర్తి అయిందని అన్నారు.

దేవరకొండ తాలూకాలో భూగర్భజలాల సర్వే కోసం త్వరలో ప్రత్యేక సిబ్బందిని ఏర్పాటు చేస్తున్నట్లు ఆయన తెలియజేశారు.

రాష్ట్ర జిమ్నాస్టిక్స్‌లో అరీఫ్ హుస్సేన్ సంయుక్తరాణి గెలుపు

హైదరాబాదు, డిసెంబరు 22 : ఇక్కడ ఇటీవల జరిగిన రాష్ట్ర గ్రామీణ బాలబాలికల జిమ్నాస్టిక్స్‌లో వరంగల్ జిల్లా జట్టుకు చెందిన మహమ్మద్ అరీఫ్ హుస్సేన్, కుమారి సంయుక్త రాణి వ్యక్తిగత చాంపియన్‌షిప్ గెలుచుకున్నట్లు రాష్ట్ర క్రీడామండలి ఒక ప్రకటనలో తెలియచేసింది.

కరీంనగర్ వాలీబాల్ టోర్నమెంటులో ఆర్.టి.ఆర్.సి. విజయం

కరీంనగర్, డిసెంబరు 22 : కొరాట్లలో ఇటీవల జరిగిన జిల్లా స్థాయి వాలీబాల్ టోర్నమెంటులో ఆర్. టి. ఆర్. సి. జట్టు విజయకరముండర్ క్రిస్ జట్టుపై రోలింగ్ ట్రాఫీ గెలుచుకుంది. జిల్లాలోని తాలూకాలకు చెందిన 16 జట్టు ఈ పోటీలో పాల్గొన్నాయి.

జిల్లా విద్యాధికారి శ్రీ ఎ. వి. రెడ్డి విజేతలకు బహుమతులు పంచిపెట్టారు.

శ్రీశైలం ప్రాజెక్టుక్రింద మునిగ

భారత ప్రభుత్వం

6 శాతం 1993 సంవత్సరపు ఋణం (మూడవ విడుదల) 99.25 శాతానికి విడుదల చేయబడి 1993 జూలై 26 న నూటికి నూరుపాళ్ళు చెల్లింపు అవుతుంది.

6న్నర శాతం 2003 సంవత్సరపు ఋణం (రెండవ విడుదల) నూరు శాతానికి విడుదల చేయబడి 2003 జూలై 26 వ తేదీన నూటికి నూరుపాళ్ళు చెల్లింపు అవుతుంది.

పై ఋణాలకు చెల్లింపులను ఏకకాలంలో 100 కోట్ల రూపాయలకు (నుమారుగా) మించకుండా స్వీకరించడం జరుగుతుంది. ఈ సబ్‌స్క్రిప్షన్ (చెల్లింపు)లు లాట్కాం/చెక్కు రూపంలో ఉండవచ్చును. ప్రకటించిన మొత్తం కంటె పది శాతం హెచ్చుగా సబ్‌స్క్రిప్షన్లను ఉంచుకొనే హక్కు ప్రభుత్వానికి ఉన్నది.

2. ఈ ఋణాలకుగాను చేరిన సబ్‌స్క్రిప్షన్ల మొత్తం ప్రకటించిన మొత్తము మరియు పైన వివరించిన పదిశాతం హెచ్చుకునుంచి ఉండే క్షణంలో చేరిన సబ్‌స్క్రిప్షన్లకు పాక్షిక కేటాయింపులుచేసి, కొరవ మొత్తాన్ని సాధ్యమైనంత త్వరలో లాట్కారూపంగా వాపసు చేయడం జరుగుతుంది.

3. ఈ ఋణాలపై 28 డిసెంబరు 1976 నుంచి 25 జనవరి 1977 (ఆ రెండు లోపలుకూడా కలిపి) వరకు అయిన వడ్డీ మొత్తాన్ని 25 జనవరి 1977 న చెల్లించడం జరుగుతుంది. ఆ తరువాత ఆరునెలలకొకసారి ప్రతిజూలై 26, జనవరి 25 తేదీలలో చెల్లించబడుతుంది.

4. ఇప్పుడు జారీచేస్తున్న రెండు ఋణాలపైన, ఇంతకు పూర్వం కొన్న ప్రభుత్వ సెక్యూరిటీలపైన, ఆమోదించిన ఇతర పెట్టుబడులపైన వచ్చే వడ్డీల మొత్తం పాలుకు మూడువేలదాటని సందర్భాలలో, 1961 సంవత్సరం ఆదాయపుపన్ను చట్టంలో 80 ఎల్. సెక్షన్ నిబంధనలకు లోబడి ఆదాయపు పన్ను మినహాయింపు వుంటుంది. ఇప్పుడు పెట్టుబడి పెట్టే మొత్తాలు, సంవత్సరపన్ను చట్టంలోని సెక్షన్ 5 లో నిర్దిష్టంగా పేర్కొన్న ఐదిన ఆమోదిత పెట్టుబడులు 1,50,000 రూపాయలలోపు వుండే పక్షంలో వాటికి సంవత్సరపన్ను నుండి కూడా మినహాయింపు లభిస్తుంది.

5. ఈ సబ్‌స్క్రిప్షన్ల స్వీకరణ 1976 డిసెంబర్ 28 న ప్రారంభమై 1976 డిసెంబర్ 30 తేది ముగిసేలోగానైనా, అంతకుముందే నోటీసు లేకుండానైనా ముగించడం జరుగుతుంది.

ఈ ఋణాలకు దరఖాస్తులను ఈ క్రిందిచోట్ల స్వీకరించడం జరుగుతుంది.

(ఎ) అహ్మదాబాద్, బెంగుళూరు, బొంబాయి (పోర్ట్, బైకుల్లా) కలకత్తా, హైదరాబాద్, కాన్పూరు, మద్రాసు, నాగపూరు, న్యూఢిల్లీ, పాట్నాలలోని రిజర్వు బ్యాంకు ఆఫీసులు, మరియు

(బి) పేరాలో పేర్కొన్నచోట్లగాక ఇతర స్థలాలలోని స్టేట్‌బ్యాంక్ ఆఫ్ ఇండియా బ్రాంచీలు.

6. సెక్యూరిటీలను ప్రామిసరీనోట్లు లేదా స్టాక్ సర్టిఫికెట్ల రూపంలో విడుదల చేస్తారు. స్టాక్ సర్టిఫికెట్లలో పెట్టబడి పెట్టడంవల్ల ఈ క్రింది లాభాలు వుంటాయి.

I స్టాక్ సర్టిఫికెట్ హోల్డరు పేరును పబ్లిక్ డెబ్ ఆఫీసులో నమోదు చేస్తారు కనుక అది ప్రభుత్వ ప్రామిసరీనోటుకంటె పదిలమైంది.

II స్టాక్ సర్టిఫికెట్‌ను పబ్లిక్ డెబ్ ఆఫీసువారు దరఖాస్తుదారుకు సరాసరి రిజిష్టర్డు పోస్టులో పంపుతారు.

III ఈ సర్టిఫికెట్ హోల్డరు కోరుకున్న ట్రెజరీ, లేదా స్టేట్‌బ్యాంకు బ్రాంచీలో ఎట్టి మినహాయింపులు లేకుండా చెల్లింపులు జరిగేటట్లు అర్హ సంవత్సరం వడ్డీ మొత్తాలకు వారంట్లను పంపడం జరుగు తుంది. సర్టిఫికెట్‌దారు కోరినపక్షంలో మనియార్డరు కమిషన్ మినహాయించి వడ్డీ మొత్తాన్ని మనియార్డరు ద్వారా కూడా పంపుతారు. వడ్డీ మొత్తం 20 రూపాయల కంటె తక్కువ వున్న సందర్భాలలో ఆ మొత్తాన్ని మనియార్డరు చార్జీల మినహాయింపు లేకుండా పంపుతారు.

IV సర్టిఫికెట్‌దారు వాటిని విక్రయించదలచినచో సర్టిఫికెట్ వెనుకవైపున ముద్రించబడిన బదిలీ ఫారంపై అందులో సూచించబడిన విధంగా సంతకం చేసి తన సెక్యూరిటీలను అమ్ముకొనవచ్చును.

V స్టాక్ సర్టిఫికెట్లకు బదిలీగా ప్రభుత్వ ప్రామిసరీనోట్లను పొందదలచిన పక్షంలో పబ్లిక్ డెబ్ ఆఫీసుకు దరఖాస్తుచేసి ప్రతినోట్‌కు నామమాత్రమైన ఫీజునుచెల్లించి పొందవచ్చును.

7. ఇంకా ఇతర భోగట్టా ఏదైనా కావలసిన పక్షంలో 5 వ పేరాలో పేర్కొన్న ఆఫీసులు, లేక బ్రాంచిలనుంచి పొందవచ్చును.

భారత ప్రభుత్వము
డిపార్టుమెంటు ఆఫ్ సప్లయ్
సివిల్ ఎంజనీరింగ్ డివిజన్
టెండరు నోటీసు
No. CEI/CNE/190/76-77

హైదరాబాదులోని కేంద్రీయ ఆడిషనర్ (టామ్‌ఫాక్) ఎడ్మిన్ నిర్మాణానికు సివిల్ వర్క్స్ (ఎఫ్, బిడి., డి. ఇ. ఎస్, బిహారికోసం వారి 6.1.77 న జరిపిన టెండర్ల సమీక్షలో 2—30 గంటల వరకు తీసివేసిన టెండర్లను కొరకున్నారు. పైన పేర్కొన్న టెండర్లు అదేరోజు సాయంత్రం 3—00 గంటలు తరువాత తెరువబడును. అంచనా విలువలు: 1,05,000. ధరావతు సొమ్ము రు: 2,900. పై విధమైన పనిని నిర్వహించుటలో తనకు గల సాంకేతిక మరియు సంస్థాగత బుజువు దాఖలుపరిచి టెండరు డాక్యుమెంటునకు రు. 10+ అమ్మకపు పన్ను చెల్లించి, 5.1.77 న తేదీ వరకు నీవని దినమునన్నైనా ఉదయం 10.0 మరియు సాయంత్రం 4—00 గంటల మధ్య టెండరు డాక్యుమెంట్లు పొందవచ్చును.

davp—643(275)/76

ఆంధ్రప్రదేశ్ ప్రభుత్వము
డిపార్‌మెంట్ ఆఫ్ టూరిజం,
59, బషీర్‌బాగ్, హైదరాబాద్.
టెండరు నోటీసు
(No. 11751/T5/76)

ఏప్రిల్ 1977 నుండి మార్చి 1978 వరకు సుమారు 12.5 సెం.మీ. × 25 సెం.మీ. సైజుగల 1000 టేబుల్ క్యాలెండర్లను ముద్రించుటకు డైరెక్టర్ ఆఫ్ టూరిజమ్, ఆంధ్రప్రదేశ్, హైదరాబాదువారిచే సీలువేసిన టెండర్లు ది. 10.1.77 నాడు సాయంత్రం 4.30 వరకు అందుకొనబడునట్లుగా కోరబడుచున్నవి. క్యాలెండరు ఏడవ పైపున అంకెలతోపాటు 10 సెం. మీ. × 15 సెం. మీటర్ల సైజు గల్గియున్న నల్ల ఇంకుతో 12 పుటలు గల్గియుండవలెను. పుటలు మంచి మన్నికగల ఆర్ట్‌కార్డుపై ప్రింటు చేయబడియుండి గట్టి బోర్డు కవర్లలు మరియు ప్లాస్టిక్ స్పిరల్‌తో కట్టబడి యుండవలెను. క్యాలెండరుకు కావలసిన రంగు చిత్రములు డైరెక్టర్ ఆఫ్ టూరిజమ్ వారిచే సప్లై చేయబడును. ఆసక్తిగల సంస్థలు నమూనాలతోపాటు సీలు వేసిన టెండర్లను ఈ క్రింది సంతకముదారునికి ది. 10.1.77 నాడు సాయంత్రం 4.30 కు లేక అంతకు ముందుగా చేరునట్లుగా పంపవలెను.

హైదరాబాదు మహారాజ్ కరన్
13.12.76 డైరెక్టర్
DIPR No. 2084/Advt/76

ఆదిలాబాద్, కరీంనగర్, ఖమ్మం, నలగొండ వరంగల్ జిల్లాల్లోని కొన్ని ఉత్కృష్ట సమస్యలు

(ఈ లిస్టు మా పూరి సమస్యలు పంపినవారికి రు. 10—00 చొప్పున బహుమతి పంపబడుతుంది. సం.)

రేడియో లేదు

మా పూరిలో పంచాయతీ రేడియో లేదు.

కె. అశోక్ రెడ్డి, సి. వెంకట్‌రామ్ రెడ్డి, కుమారుడు, పోత్కపల్లి, పెద్దపల్లి తాలూకా, (కరీంనగర్.)

పట్టెముల సమస్య

మా పూరికి గ్రామ పంచాయతీ కార్యాలయం లేదు.

గోరి కృష్ణవేణి, పుల్లారెడ్డికుమార్తె, పట్టెముల పోస్టు, వయా బోయిన పల్లి, సిరిసిల్ల తాలూకా, (కరీంనగర్.)

సిరికొండ కొరత

మా పూరి జనాభా 5000. మాకు కంకర రోడు ఉంది. ఆర్. టి. సి. బస్ సౌకర్యం లేదు.

మంచాల అశోక్ కుమార్, సిరికొండ పోస్టు, మేట్‌పల్లి తాలూకా, (కరీం నగర్.)

సత్తెనపల్లి కొంత

ఇక్కడ బస్సు సౌకర్యం లేదు. అవసరానికి మరుగు దొడ్లు లేక బ్రంది పడుతున్నారు.

ఇ. భాస్కర్, కేవీ. డి. ఆర్. డిపో, (సత్తెనపల్లి, ఖానాపూర్, తాలూకా, ఆదిలాబాద్.)

పాపు కి.మీ. దూరంలో....

మా గ్రామానికి పాపు లోహిటారులో కరెంటు ఉంది కాని మాకు లేదు.

కె. గోదాదేవి, కె. వెంకట జ్ఞాన్ రావు, చర్లపల్లి, (నలగొండ.)

ముల్కలలో

మా పూరి పంచాయతీకి రేడియో ఉంది కాని పెట్టరు.

యస్. వెంకటేశ్వరరావు, ముల్కల పోస్టు, వయా మంథిర్యాల, అక్కెట్టి పేట తాలూకా, (ఆదిలాబాద్.)

తాగేనీరు లేదు

ఇది తాలూకా కేంద్రం. కాని, బస్టాండులో ప్రయాణికులకు తాగేనీటి సౌకర్యం లేదు.

టి. రాము, 10వ తరగతి, జా. కా. వరకాల, (వరంగల్) 506164.

బలవాల బడి

వానపడితే మా పూరి ఉన్నతపాఠశాల కుంటు పడు.

కుండెకారి గోవర్ధన్‌రావు, మధుసూదనరావు, హె. హా. కుమారుడు, బంపలపోస్టు, వయా డోర్నకల్, మహబూబాబాద్ తాలూకా, (వరంగల్).

కరివారిగూడెం కరెంటు

మా పూరిలో కరెంటు వచ్చినా సరిగా లేక సగం పూరికి కరెంటు వెలగటం లేదు.

వి. గౌరయ్య, కరివారిగూడెం, సుజాత నగర్ పోస్టు, కొత్తగూడెం తాలూకా, (ఖమ్మం.)

వంగపల్లి లోటు

12000 మంది జనంఉన్నా మా పూరికి పోస్టాఫీసు లేదు.

సి. హెచ్. రాజనరసింహా రెడ్డి, సి. హెచ్. మోహన్‌రెడ్డి కుమారుడు, వంగపల్లి, రేఖర్ది పోస్టు, వయా మద్దూరు, జగానమ్ తాలూకా, (వరంగల్.)

గుత్తి గ్రామంలో రక్షిత నీటి పథకం: మంత్రి శ్రీ లక్ష్మణదాసు ప్రారంభం

(స్వకీయ విలేఖరి)

అనంతపురం, డిసెంబరు 21 : గుత్తి గ్రామంలో రక్షిత నీటిపథకాన్ని పంచాయితీ రాజ్ శాఖ మంత్రి శ్రీ లుకలాపు లక్ష్మణదాసు ప్రారంభించారు.

సభకు రెవిన్యూ డివిజన్ ఆఫీసరు శ్రీ జి. టి. నరసింహాచార్యులు అధ్యక్షత వహించారు. శాసనసభ్యుడు శ్రీ డి. వెంకటరెడ్డి, శ్రీయుతులు సై. రామచంద్రయ్య, కె. లిమ్మారెడ్డి డి. హాజీ మహబూబ్‌ఎలా ప్రసంగించారు.

పథకం రు. 32 వేల రుణాలను, 350 ఎకరాల భూమిని మంత్రి ఈ సందర్భంగా పంచిపెట్టారు.

తిల్లపట్టణం కార్యదర్శి శ్రీ అల్లాల సుందరం, పంచాయతీరాజ సూపరింటెండింగ్ ఇంజనీరు శ్రీ యు. రాధాకృష్ణమూర్తి పాల్గొన్నారు. బి. డి. వో. శ్రీ వెమిలి లక్ష్మీనారాయణ స్వాగతం చెప్పారు. శ్రీ డి. ఎస్. కృష్ణమూర్తి వందన సమర్పణ చేశారు.

ఇళ్లస్థలాల పంపిణీ

పట్టణంలో షికారి, కరిచె, వెనుకబడిన కులాలకు చెందిన 318 మందికి శాసన సభ్యుడు శ్రీ అనంత వెంకటరెడ్డి ఇళ్లస్థలాలు పంపిణీచేశారు.

సభకు జిల్లా రెవిన్యూ అధికారి శ్రీ రాఘవ రెడ్డి అధ్యక్షత వహించారు. శ్రీయుతులు ఎస్. దొరస్వామిరెడ్డి, ఎస్. రామారావు, నరసింహాచార్లు, మల్లేశ్వరయ్య పాల్గొన్నారు. తహసిల్దారు శ్రీ మల్లయ్య వందన సమర్పణ చేశారు.

మార్కెట్ కమిటీ

కల్యాణదుర్గం వ్యవసాయ మార్కెట్ కమిటీ అసిస్టెంటు డైరెక్టరు శ్రీ ఎం. వి. రమణారెడ్డి ఎన్నికలు నిర్వహించారు. ఈ క్రింది వారు కార్యవర్గంగా నియమింపబడ్డారు, చైర్మన్ శ్రీ పాటిలి మల్లినగడు, వైస్ చైర్మన్ శ్రీ బుటా కృష్ణమూర్తి, సభ్యులు శ్రీయుతులు ఎం. భీమరావు, ఎ. జగన్నాథం, ఎం, నారాయణరావు, జె. రామేశ్వరరెడ్డి బి. లాల్యానాయక్, బి. ఒబయ్య, ట్రేడర్లు శ్రీయుతులు టి. ఆర్. వెంకటేశ్వర్లు, జయం సుబ్రమణ్యం శ్రీస్టి.

అమరజీవి ఆరాధన

అమరజీవి శ్రీ పొట్టి శ్రీరాములు ఆరాధనను ఉరవకొండ గ్రంథాలయంవారు ఇటీవల ఏర్పాటు చేశారు.

సభకు శ్రీ నంద నారాయణప్ప అధ్యక్షత వహించారు. పొట్టి శ్రీరాములు చిత్రపటాన్ని గ్రంథాలయంలో ఆవిష్కరించారు. శ్రీయుతులు ఎస్. సుబ్బయ్య, ఆర్. బసన్న, ఎస్. నారాయణమూర్తి, కట్టం కృష్ణమూర్తి, ఉప్పర ఉరుకుందప్ప ప్రసంగించారు. శ్రీయుతులు రాప్తాటి నారిరెడ్డి, ఎ. వెంకటనారాయణ కవితా గానం చేశారు. శ్రీ గోపాల కృష్ణయ్య స్వాగతం పలికారు. శ్రీ నారాయణరెడ్డి వందన సమర్పణ చేశారు.

గీతోపన్యాసం

శ్రీ నాగ నాంకాశ్రమమున బ్రహ్మానందాశ్రమాధిపతులు శ్రీ శ్రీ శ్రీ భూమానంద స్వాములు ఒక సప్తాహంలోపల పాటు గీతోపన్యాసాలు చేశారు.

గీతామందిరంలో 5 రోజులు పాటు గీతాలయంలో ఉత్సవాలు నిర్వహించారు.

సాహిత్య గోష్ఠి

స్థానిక శ్రీకృష్ణదేవరాయ రసభారతి తెలుగు శాఖ ఆధ్వర్యంలో కవిసమ్రాట్ విశ్వనాథ వారి శ్రీ ముద్రామాయాణ కల్పవృక్షంపై గోష్ఠి ఏర్పాటు చేశారు.

పి. జి. సెంటరు అధ్యక్షుడు శ్రీ ఎస్. వి. సుబ్రహ్మణ్యం విశ్వనాథ చిత్రపటాన్ని ఆవిష్కరించడంతో కార్యక్రమం ప్రారంభమైంది. సభకు శ్రీ తుమ్మపూడి కోటీశ్వరరావు అధ్యక్షత వహించారు. శ్రీయుతులు తాటికొండ వెంకటకృష్ణయ్య, వేలూరపు రామకోటి శాస్త్రి ఉపన్యసించారు. కార్యకర్తలకు ఉపన్యాసకులకు లయన్స్ క్లబ్ అధ్యక్షుడు శ్రీ రమేష్‌నారాయణ మెమెంటోలు బహూకరించారు.

మూడవరోజు కార్యక్రమంలో శ్రీయుతులు పుల్లంపల్లి భరణియ్య, చెరుకపల్లి బమదగ్నిశర్మ, శ్రీ రాజుకోటిశాస్త్రి, అవ్వాడి గతమరావు పాల్గొన్నారు. శ్రీ కోటీశ్వరరావు వందన సమర్పణ చేశారు.

పశువుల పంపిణీ

ఇటికలపల్లి, కొట్టాలపల్లి, యెర్రాయపల్లి, రిడ్డిపల్లి గ్రామాలలో ప్రాథమిక పాల సరఫరా కేంద్రాలకు ఎక్కువ పాల విత్పత్తి పశువులను డిప్యూటీ డైరెక్టరు శ్రీ పి. రాజలింగారావు ఇటీవల పంపిణీ చేశారు.

కరముక్కల గ్రామంలో ఆర్థిక కార్యక్రమం

ఉరవకొండ పంచాయితీ సమితిలోని కరముక్కల గ్రామంలో 20 సూత్రాల ఆర్థిక పథకానికి సంబంధించిన ఒక ప్రచార కార్యక్రమం ఏర్పాటు చేశారు.

సభకు శ్రీ బి. కొండారెడ్డి అధ్యక్షత వహించారు. శ్రీయుతులు బి. ఎస్. గోపాలకృష్ణ, వై. ఎస్. నాయుడు, లక్ష్మీనారాయణ, వీరభద్రప్ప, చంద్రప్ప ప్రసంగించారు. శ్రీ ఓబయ్య వందన సమర్పణ చేశారు.

కాలేజి విద్యార్థుల సాంఘిక సేవ

ఉరవకొండ జూనియర్ కాలేజీ ఎన్. ఎస్. ఎస్. విద్యార్థులు 10వ వార్డు నందలి రోడ్లను మరమ్మతు చేశారు. అస్పృశ్యత, వరకట్న నిషేధ ప్రచారాలు తీసుకున్నారు.

అనంతపురంలో ఎన్. సి. సి. డివిజన్ సందర్భంగా ముగ్గురివాడలు ఖర్చులవలి, వీధులలో చెత్తను తీసివేశారు.

రుద్రంపేట పరిజన వాడలో కూడ విద్యార్థులు శ్రమదానం చేశారు.

పట్టణంలో ట్రాఫిక్ కంట్రోలు చేయడంలో 50 మంది విద్యార్థులు పోలీసులకు సహకరించారు.

సన్మానం

కర్నాటక సంగీత విద్వాంసుడు శ్రీ ఉడిపి బి. కృష్ణమూర్తికి పింటూ ధర్మప్రతిష్ఠానం త్యాగరాజ సంఘం, లలిత కళా కళాశాలవారు ఇటీవల సన్మానించారు.

శ్రీకృష్ణమూర్తి శ్రీ సత్యనారాయణస్వామి దేవస్థానము సంగీత కచేరి చేశారు. సభకు శ్రీ ఎస్. రామారావు అధ్యక్షత వహించారు.

శ్రీ ఆర్. విఠలాచారి ఆధ్వర్యంలో సత్యనారాయణస్వామి వారి రథోత్సవం వైభవంగా నిర్వహింపబడింది.

తిరుపతిలో ఆఫీసులు: రెవిన్యూబోర్డుసభ్యునివిమర్శ

(స్వకీయ విలేఖరి)

తిరుపతి, డిసెంబరు 22: ఇక్కడ ఆఫీసులు విపరీతంగా ఏర్పాటు చేయబడుతూ ఉండటం తాను గమనించానని ఇది ఏ మాత్రమూ కాదని, చోటులేక పోవడం అన్న సమస్య దీనివల్ల తీవ్రతరం అవుతుందని ఆంధ్రప్రదేశ్ రెవిన్యూబోర్డు ప్రధానసభ్యుడు భూమిశిస్తు, వాణిజ్యపన్నులు, ఆదాయపన్ను అభివృద్ధి శాఖల మిషనరు ఎ. కృష్ణస్వామి పేర్కొన్న లదివారం సాయంత్రం చంద్రగిరిలో ఎన్. జి. ఓ. ల భవనాన్ని అవిష్కరిస్తూ తెల్పారు. తిరుపతిలో వసతి సౌకర్యాలను మెరుగు పరిచేదాకా కొత్త కార్యాలయాలు ప్రారంభించరాదని, పట్టణం అడ్డదిడ్డంగా పెరిగిపోకుండా ఉండాలంటే ఇది అవసరమని ఆయన చెప్పారు.

రాయలసీమ జిల్లాలకు తాలూకా స్థాయిలో ఎన్. జి. ఓ. భవనం ఏర్పాటు చేయబడటం, ఇదే మొదటిసారి. తాలూకా షికారీలు ఉన్నారు. వీరికి తలా రు. 200 ఖరీదుచేసే పుస్తకాలు సప్లయ్ చేయబడ్డాయి. ఎన్. జి. ఓ. ల సంఘం (చంద్రగిరి) కార్యదర్శి శ్రీ డి. రంగన్న సేవికకు చదివారు. జిల్లా కలెక్టరు శ్రీ ఎం. ఎస్. రాజాజీ అధ్యక్షత వహించారు.

శ్రీ కృష్ణస్వామి మాట్లాడుతూ ఎన్. జి. ఓ. ల స్థితిగతులను మెరుగు పరచడానికి ఎక్కువ నిధులను కేటాయించబడేట్లు కృషి చేస్తానని తాను స్వయంగా కృషి చేస్తున్నట్లు చెప్పారు. ఉపభోక్తా సహకార కుటీరపరిశ్రమలు, వెనుకబడిన తరగతులకు చెందినవారికి రు. 1.73 లక్షల మేరకు నగదు, వస్తు రూపంలో ఆర్థిక సహాయం అందజేయబడింది. వీరు 136 మందికి పైగా ఉన్నారు. శ్రీ కృష్ణస్వామి ఇందుకు సంబంధించిన సర్టిఫికెట్లు, శాంక్షన్ ఉత్తరువులు, పట్టాలు మున్సగునవి వారికి పంచిపెట్టారు. చంద్రగిరి ఎల్. డి. ఓ. శ్రీ రాధాకృష్ణమూర్తి మాట్లాడుతూ ఈ రు. 1.73 లక్షలలో రు. 1,28,960 లను తిరుపతిలోని ఇండియన్ పోవర్‌సిస్ బాంకు, బాంక్ ఆఫ్ ఇండియా (లింక్‌రోడు బ్రాంచి) వచ్చాయని, ఇది ఎనభై శాతం ఉన్నదని, మిగతా ఇరవై శాతాన్ని మార్చిన భవనంగా షెడ్యూలు కులాలు, వెనుకబడిన తరగతుల బుణసహాయ సంస్థల జిల్లా విభాగాలు సమకూర్చాయని చెప్పారు. ఈ నెలఖరులోగా మరికొంత మంచి ఎనభైమూడువేల రూపాయలు ఆర్థికసహాయం ఇవ్వబడుతుందనిఆయనతెల్పారు

ఆర్థిక సహాయాన్ని అందుకున్న వారిలో తిరుమల, తిరుపతిలో నివసించే 20 మంది షికారీలు ఉన్నారు. వీరికి తలా రు. 200 ఖరీదుచేసే పుస్తకాలు సప్లయ్ చేయబడ్డాయి. ఇండియన్ పోవర్‌సిస్ బాంకు ఏజెంటు శ్రీ రమేష్, మాజీ శాసన సభ్యుడు శ్రీ దామోదరం ఆర్. నాథమునిరెడ్డి, తదితరులు ప్రసంగించారు.

చంద్రగిరి తాలూకా ఎన్. జి. ఓ. ల సంఘం కేటాయించిన రు. 116 లకు డ్రాప్పును జిల్లా కలెక్టరు శ్రీ రాజాజీ శ్రీ కృష్ణస్వామికి సమర్పించారు. తాలూకా ఎన్. జి. ఓ. ల సంఘం ఉపాధ్యక్షుడు శ్రీ చంద్రశేఖరయ్య వందన సమర్పణ కావించారు.

రేపు విడుదల

ఈదిగువ కేంద్రములలో ఉదయం ఆటతో ప్రారంభం

అలంకార్ థియేటర్	-	విజయవాడ
శ్రీ సరస్వతీ పిక్చర్ ప్యాలెస్	-	గుంటూరు
రాజేశ్వరీ కళా మందిర్	-	విశాఖపట్నం
శ్యామలా టాకీస్	-	రాజమండ్రి
ఆనంద్ (ఏ. సి.) థియేటర్	-	కాకినాడ
రాధా థియేటర్	-	నెల్లూరు
మినర్వా టాకీస్	-	విజయనగరం
శ్రీ రామకృష్ణా టాకీస్	-	తెనాలి
శ్రీ గోపాలకృష్ణా టాకీస్	-	ఏలూరు
రాధిక థియేటర్	-	మచిలీపట్నం
శ్రీ వెంకట్రామా టాకీస్	-	భీమవరం
శ్రీ వెంకటేశ్వర థియేటర్స్	-	గుడివాడ
శ్రీనివాస మహల్	-	శ్రీకాకుళం
శ్రీ సత్యనారాయణ పిక్చర్ ప్యాలెస్	-	అనకాపల్లి
శ్రీ వెంకటేశ్వర డీలక్స్ థియేటర్	-	అమలాపురం
పద్మశ్రీ పిక్చర్ ప్యాలెస్	-	తణుకు
రామ్ తులసి థియేటర్	-	తాడేపల్లిగూడెం
రత్న మహల్	-	ఒంగోలు

★ ★ ★

దీపక్ మహల్	-	హైదరాబాద్
మీరా సినిమా	-	హైదరాబాద్
శోభన థియేటర్	-	హైదరాబాద్
అంజలీ థియేటర్	-	సికింద్రాబాద్

★ ★ ★

శ్రీ కృష్ణ కళామందిర్	-	వరంగల్లు
వినోద్ డీలక్స్ థియేటర్	-	ఖమ్మంమెట్టు
సంగం థియేటర్	-	బళ్ళారి
త్రివేణి థియేటర్	-	అనంతపురం
శ్రీ సాయిబాబా టాకీస్	-	కర్నూలు
సాయిబాబా మూవీలాండ్	-	కడప
గురునాథ్ టాకీస్	-	చిత్తూరు
ప్రతాప్ టాకీస్	-	తిరుపతి

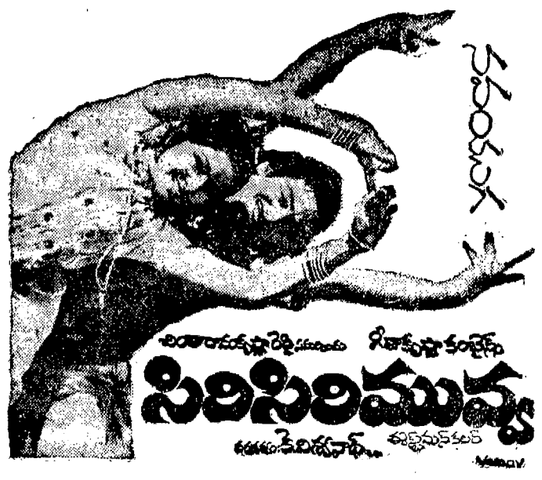

ఈ రోజు రాత్రి 9.30 గం. లకు హైదరాబాద్, విజయవాడ వివిధ భారతిలో పై చిత్రం కథానాయిక కుమారి జయప్రద సమర్పించు ప్రత్యేక రేడియో కార్యక్రమం వినండి.

గంటల పంచాంగం

1976 డిసెంబరు 23 గురువారం
శ్రీవళనామ సం. పుష్య శుద్ధ తదియ
రా. 12.09, ఉత్తరాషాఢ సా. 4.20,
వర్జ్యం రా. 8—11 ల 9—44 కు.
1976 డిసెంబరు 24 శుక్రవారం
శుద్ధ చవితి రా. 10—56, శ్రవణం
ప. 3—30, వర్జ్యం సా. 7—30 ల
9—06 కు.

శివలెంక శంభుప్రసాద్
సంపాదకుడు
(1938 – 1972)

ఆంధ్రపత్రిక

ఒరులే యివి యెఱవరించిన
వరదర యుపాయమో తన మనంబు వికసుం ద
నొరులకు నవి పేయుకునికి
పరాయణమో పరమ ధర్మప్రముల కెల్లన్.
| మహాభారతము. |

శ్రీవళనామ సం. పుష్య శుద్ధ తదియ
గురువారం

శ్రీ చటోపాధ్యాయ వ్యూహం

మూతపడిన జూట్ జవుళి మిల్లులని పునరుద్ధరించటానికి ప్రభుత్వం ఒక త్రిముఖ వ్యూహాన్ని తయారుచేసినట్లు, కేంద్ర వాణిజ్య మంత్రి శ్రీ చటోపాధ్యాయ ప్రకటించారు. తేలికగా అర్థం కావటానికి అంశాలకి అంకెలు ఇచ్చి చెప్పటం కొంత కాలంగా జరుగుతున్నదే. ఈ వ్యూహంలో కూడా మూడు అంశాలు కనిపిస్తాయి. మూతపడిన మిల్లులకి బాంకుల ద్వారా సహాయం ఇప్పించటం ఒక అంశం. ఇది సవ్యంగా చెయ్యకపోతే పెద్ద పరిశ్రమలలో కలిపివేయటం రెండవ అంశం. రెండూ విరుద్ధయోగమయితే ప్రభుత్వమే వాటిని తీసుకోవటం మూడవ అంశం. పారిశ్రామికోత్పత్తి సూచికల వివరాలు తీసుకుంటే 1951 నుంచి 1973 దాకా మొత్తం అన్నిటికీ సంబంధించిన ఇండెక్స్ లేక సూచిక 54.8 నుంచి 200.6 కి పెరిగింది. నూలిక లోహాల సూచిక 46.5 నుంచి 216.5 కి పెరిగింది. పెట్రోలు సూచిక 11.0 నుంచి 232.8 వృద్ధి చెందింది. వస్త్రాలది 1961 లో 104.8 ఉంటే 1973 లో 114.1 మాత్రమే ఉంది. జూట్ సూచిక కూడా 1973 లో 96.8 కన్నా లేదని తెలుస్తుంది. ఒకప్పుడు ఈ రెండు పరిశ్రమలూ దేశానికి 'మాతృ పరిశ్రమలు'గా పరిగణింపబడేవి. ఇవి బాగా వీగుమతి కల పరిశ్రమలుగా ఉండేవి. ప్రపంచంలోని స్థితులు మారినకొద్దీ వీటి పరిస్థితి కూడా మారుతూ వచ్చింది. జూట్ బదులు ఇతర పదార్థాలు వాడుకలోకి రావటం, ఇతర దేశాలలో ఉత్పత్తి పెరిగి పోటీ అధికం కావటం ఇవి క్షీణించటానికి కొంతవరకు కారణాలు. ఇవి కాక ఈ పరిశ్రమలలో మిల్లుల యంత్రసామగ్రి పాతబడటం కూడా ఒక ముఖ్యమయిన కారణం అనాలి. ఆధునిక యంత్రసామగ్రిని వెల కొల్పిన వస్త్ర ఏదీ అంతగా ఇబ్బందులకి గురి కావటం లేదని చెప్పబడుతోంది. ఈ సందర్భంలో కేంద్ర గణాంక సంస్థ వెలువరించిన కొన్ని వివరాలు గమనించ తగినవని అనిపిస్తుంది. 1960-61 నుంచి 1974-75 ల కాలంలో సరాసరి భారతీయుడి తలసరి ఆదాయం సంవత్సరానికి రు. 2-50 చొప్పున రు. 305.60 నుంచి రు. 341.40 కి వృద్ధి చెందింది (ధరలు 1960 - 61 సంవత్సరానివి) 1964-65 నుంచి 1974-75 కాలం వివరాలు ఇంకా విరుత్సాహకరంగా ఉన్నాయి. ఈ కాలంలో సరాసరి తలసరి ఆదాయం సంవత్సరానికి 60 పైసలు మాత్రమే పెరిగింది. ఆహారంమీద సరాసరి భారతీయుడి ఖర్చు 1965—66 లో రు. 158 ఉంటే 1973-74లో రు. 173 ఉంది. ఈ వ్యయం పెరిగింది కాని వస్త్రాల మీద వ్యయం తగ్గింది. రవాణా, ప్రయాణాల మీద ఖర్చులు పెరిగాయి. ఈ ధోరణులకీ జూట్, వస్త్ర పరిశ్రమలు క్షీణించటానికి సంబంధం ఉండక తప్పదు. ఇటీవల కొంత కాలంగా ప్రభుత్వం విధానాలు పరిశ్రమలకి సహాయపడేట్టుగా ఉన్నాయని చెప్పబడుతోంది. ఈ విధానాలు ఏవో ఇంకా స్పష్టంగా తేలియటంలేదు. అయినప్పటికీ శ్రీ చటోపాధ్యాయ ప్రకటించిన వ్యూహం పనిచేస్తుందని ఆశించాలి.

శ్రీశైలం గుడి మరమ్మతుకు నిధులు: ముఖ్యమంత్రి విజ్ఞప్తి

(స్వకీయ విలేఖరి)

నూర్కపూరు, డిశంబరు 22: శ్రీశైలంలోని శ్రీ భ్రమరాంబ మల్లికార్జునస్వామి దేవస్థానం కైలాసద్వారాన్ని, పంచమఠాలను మరమ్మత్తు చేయడానికి నిధులు మంజూరు చేయాలని, సిబ్బందికి ఇళ్ళు నిర్మించడానికి బడుగులకు ఉపాయం ఋణసహాయాన్ని మంజూరు చేయాలని ధర్మకర్తలు ముఖ్యమంత్రి శ్రీ జలగం వెంగళరావుకు విజ్ఞప్తి చేశారు. దేవస్థానం బస్సులను జాతీయం చేయకుండా మినహాయించాలని, రాష్ట్రాల మధ్య దేవస్థానం బస్సులను నడుపడానికి పర్మిట్లు ఇవ్వాలని, దేవస్థానం నిర్మాణాలను విస్తరించడానికి శిఖరశంకు వద్ద రెండువేల ఎకరాలను మంజూరు చేయాలని కూడా వారు కోరారు. రాష్ట్రంలో పలు ప్రాంతాలలో దేవస్థానం తాలూకు సమాచార కేంద్రాలను ఏర్పాటు చేయడానికి తగిన స్థలాలను ఇవ్వాలని శ్రీశైలంకు అధ్యక్షులు మంజూరు చేయాలని వారు అభ్యర్థించారు.

ముఖ్యమంత్రి వారి కోర్కెలను పరిశీలనగా పని వాటిని పరిశీలించడానికి వాగ్దానం చేశారు.

వెంగళరావు దంపతులు, విద్యుత్ శాఖ మంత్రి శ్రీ జి. రాజారాం, ప్రదేశ్ కాంగ్రెసు సంఘాధ్యక్షుడు శ్రీ టి. మోహనయ్యలతో కలసి మంగళవారం ఉదయం 5 గంటలకు శ్రీశైలంలో శ్రీ భ్రమరాంబ మల్లికార్జునస్వామి దేవస్థానాన్ని సందర్శించి మల్లికార్జునస్వామికి, భ్రమరాంబకు అభిషేకం, అర్చనలు చేయించారు. ప్రారంభంలో దేవాదాయశాఖ కమిషనరు శ్రీ కె. పురుషోత్తం నాయుడు, కార్యనిర్వాహకాధికారి శ్రీ టి. సూర్యయ్య, ధర్మకర్త లక్షణుడు అధ్యక్షుడు శ్రీ కె. వి. కృష్ణమూర్తి నాయుకత్వంలో ధర్మకర్తల మండలి సభ్యులు శ్రీయుతులు బి. సంధ్యమపుత్రేశ్వరరావు, కె. వి. రమణయ్య, కాటి వెంకటరత్నం, ఓ. వి. రమణయ్య, గంట్యాన సూర్యనారాయణలతో కలిసి ముఖ్యమంత్రికి ఆలయ మర్యాదలతో స్వాగతం ఇచ్చారు.

దేవాదాయశాఖను స్వీకరించిన పిమ్మట ముఖ్యమంత్రి శ్రీశైలాలను సందర్శించడం దే మొదటిసారి.

విజయనగర సామ్రాజ్య స్థాపనకు ప్రేరకులు

— ఒక పరిశీలన

విజయనగర సామ్రాజ్య స్థాపనకు ప్రేరకులెవరను విషయముపై శ్రీ శాంతవీర గారి ఆంగ్ల వ్యాసమును అనువదించిన శ్రీ హనుమచ్ఛాస్త్రిగారి వ్యాసమును పత్రికలో చదివిన పిమ్మట కొన్ని సందేహములు కలిగినవి.

విజయనగర సామ్రాజ్యము క్రీ. శ. 1836 హరిహర బుక్కరాయలచే స్థాపించబడిన విషయము జగమెరిగిన సత్యం. అటుపిమ్మట క్రీ. శ. 1865 వరకూ హరిహర రాయల చేతను క్రీ. శ. 1865 నుండి క్రీ. శ. 1376 వరకు బుక్కరాయల చేతను సామ్రాజ్యము విస్తరింపజేయబడినది.

క్రీ. శ. 1379లో బుక్కరాయలు మరణించినట్లు శాసనాధారములున్నవి.

బుక్కరాయల కుమారుడగు కుమార కంపరాయల పత్ని అయిన గంగాదేవి రచించిన మధురా విజయములోని "అసాధారణ సర్వజ్ఞుం విజితత్వర్య కులగేహం క్రియాశక్తిగురుం వందే త్రిలోచన మివాపరం" అను వర్ణన క్రియాశక్తి బిరుదమును పొందిన విద్యారణ్యుల గురించేనని చారిత్రకులభిప్రాయ పడుతున్నారు.

మాధవ మంత్రికి క్షేత్ర లింగమును ప్రసాదించినట్లు గం పాలోముచ్చలి అగ్రహారమందలి శాసనములోని క్రియాశక్తి దేవుడు శ్రీ శాంతవీరగారభిప్రాయపడినట్లు కాలగురువు కాదని కుమారకమని కర్ణాటక ప్రాంతములోని గాథలు చెప్పుచున్నవి.

సారల శాసనము [ఎపిగ్రాఫియా కర్ణాటిక వలుమ్ VIII సంఖ్య 375] హరిహరకుండలి శాసనము [ఎపిగ్రాఫియా కర్ణాటికా వంపుటి XI సంఖ్య 23] చెన్నరాయప్పట్నం తాలూకాపాలికేరి శాసనము [ఎపిగ్రాఫికా కర్నాటికా సీరీస్ నం. 256]లో మార్గదర్శకుడని గురువని వర్ణింపబడిన క్రియాశక్తి దేవుడు విద్యారణ్యులే గాని తదితరులు గాదు.

చేళుకుక్కలు, కుంటేలు కథలు, కట్టు కథలు కావన్న గాక, విజయనగర సామ్రాజ్య స్థాపన పాఠాలయందు [క్రీ.శ. 1836] విద్యారణ్యులు హరిహరబుక్కలలో ఉండినారని ప్రముఖ చారిత్రికులు నిరూపించినారు.

శ్రీ శాంతవీర పేర్కొనిన క్రియాశక్తి ఒక్కడే అనుటకు ఎట్టి ఆధారములు లేవు.

అనంతపురం జిల్లా ధర్మవరం తాలూకాలో క్రీ. శ. 1836—51 ప్రాంతంలో నిర్మింపబడినదిగా చారిత్రికులు పేర్కొంటున్న శ్రీ చెన్నకేశవాలయంలోని చెన్నకేశవ విగ్రహం శ్రీ క్రియాశక్తి ప్రతిష్ఠించినదనుటను నిరూపించు శాసనములుఅదేవాలయ కుడ్యములపై మన్నవి. అట్టి పెక్కు దేవాలయములు, జలాశయములు ఈతనిచే నిర్మింపబడినవి.

ధర్మవరం చరిత్రలో ఈతనిని క్రియాశక్తి అని పేర్కొనిరి.

కావున క్రియాశక్తి ఒకరు కాకపోవుట, చిరుదు కావచ్చునన్న అనుమానం కలుగుతున్నప్పుడు శాసనములలో పేర్కొనబడిన క్రియాశక్తి దేవుడు, విద్యారణ్యస్వామి ఎందుకు కాకూడదు? ఈ విషయమయి చారిత్రిక పరిశోధకులు పరిశోధనకు దిగి మూతన అంశములను నేటి తరానికి అందివ్వగలరని విశ్వసిస్తున్నాను.

-పాయసం సుబ్రహ్మణ్యం

మంగళవారం తెప్పోత్సవం ప్రారంభం

తిరుమల, డిసెంబరు 22: ఇక్కడి పుష్కరిణిలో ప్రతి మంగళవారం జరిపే తెప్ప ఉత్సవం ఈ మంగళవారం ప్రారంభించబడింది. దేవస్థానం ఎగ్జిక్యూటివ్ ఆఫీసరు శ్రీ పి. ఎస్. గోపాలరాజు ప్రారంభోత్సవం జరిపారు. 5 వేల మంది భక్తులు యాత్రికులు, స్థానికులు వీక్షించారు. దేవతా విగ్రహాలను వుంచిన తెప్పను పుష్కరిణిలో మూడుచుట్లు తిప్పారు. (స్వ. వి.)

గనిలో ప్రమాదం: ఇద్దరి దుర్మరణం

ధన్‌బాద్, డిశంబరు 22: ఈస్టర్న్ కోల్‌ఫీల్డ్సుకు సంబంధించిన నాగేశ్వర్ సత్‌గ్రాం బొగ్గు గనిలో ఒక బాంబులరు పేలి, ఆవి వ్యాపించిన కారణంగా ఇద్దరు గని కార్మికులు మరణించారు. అందులో ఆస్ట్రేలియు మేనేజరుతోసహా 147 మంది గనిలో చిక్కుబడిపోయారు.

అయితే గనిలో చిక్కుకుపోయిన వారి నందరినీ రక్షించడం జరిగిందని గనుల భద్రతా వ్యవహారాల డైరక్టరు శ్రీ బి. ఎం. భట్ చెప్పారు.

ప్రాణాలు తీసిన పందెం

ఏలూరు, డిశంబరు 21: సరదాకోసం వేసుకొన్న పందెంలో ప్రాణాలు పోయిన సంఘటన తెలియవచ్చింది.

ఇక్కడకు సమీపంలో నిడుమాలంలో పాలెంకు చెందిన ఇద్దరు గొడ్లనుకాసే బాలురు,పొలంలో వున్న విద్యుత్ స్తంభం ఎక్కే విషయంలో, పందెం వేసుకొనగా, వానిలో ఒకడైన పెరుమాళ్ల వెంకటేశ్ (10) ముందుగా స్తంభం ఎక్కి పైకంటా వెళ్లేసరికి విద్యుత్ తీగలు తగిలిన కారణంగా పైనుండి క్రిందపడ్డాడు. తర్వాత స్థానిక ప్రభుత్వ ఆస్పత్రిలో చేర్చబడగా మృతిచెందాడు.

భారతీయ శాస్త్రవేత్తలను స్వదేశం రప్పించటానికి ప్రయత్నం: శుక్లా వివరణ

రాయపూర్, డిశంబరు 22: విదేశాలలో స్థిరపడివున్న భారతీయ శాస్త్రవేత్తలను తిరిగి స్వదేశానికి రప్పించటానికి ప్రభుత్వం కృషి చేస్తోందని మహాదార, పరిశోధనాశాలమంత్రి శ్రీ వి. సి. శుక్లా మంగళవారం ఇక్కడ అన్నారు.

భారతదేశానికి చెందిన శాస్త్రవేత్తలు పలువురు విదేశాలలో స్థిరనివాసం ఏర్పాటు చేసుకున్నారని వారిని తిరిగి స్వదేశానికి రావలసినదిగా ఆహ్వానించటం జరుగుతుందని ప్రభుత్వ స్వేచ్ఛ కళాశాల వార్షికోత్సవ సభలో ప్రసంగిస్తూ శ్రీ శుక్లా ఆ విధంగా అన్నారు. భారతదేశ పునర్నిర్మాణానికి మన ప్రజలకు వారి సేవలు ఎంతో అవసరమని అన్నారు.

ఖాదీ కార్యకర్తలు ప్రభుత్వ సహాయం స్వీకరించరాదు

పొనార్, డిసెంబరు 22: ఖద్దరుగురించి ప్రచారం చేసే ఖాదీ కార్యకర్తలు ప్రభుత్వం నుంచి ఆర్థిక సహాయాన్ని తీసుకోరాదని భూదానోద్యమ నాయకులు ఆచార్య వినోబా భావే సూచించారు.

ఖాదీ గ్రామోద్యోగ సిబ్బంది సభలను మంగళవారం నా దిక్కడ ప్రారంభిస్తూ ప్రభుత్వం నుంచి ఎప్పుడైనా సహాయం స్వీకరిస్తే ఫరవాలేదని అయితే అదే పనిగా తీసుకోవడం యుక్తం కాదని శ్రీ భావే అన్నారు. ఖాదీ కేవలం ఒక సహాయాన్నో కొన్ని వేలమందికి ఉపాధినో కల్పించే సాధనం కాదని, గ్రామాల స్వయం సమృద్ధిని స్వావలంబనను సాధించడానికి తగిన శక్తిని ఉత్సాహాన్ని ప్రజలలో పెంపొందించడం ఖద్దరు ఉద్యమ లక్ష్యమని ఆయన చెప్పారు.

ఖద్దరు వాడకాన్ని పెంపొందించడానికి ఎక్కువ మంది ప్రజలు ఖద్దరు వస్త్రాలను ధరించేట్లు చేయడానికి చిత్తశుద్ధిగల కార్యకర్తల బృందం ఇప్పుడు అవసరమని ఆయన అన్నారు. ఖాదీ వల్ల ప్రస్తుతతరానికి కొందరికి ఉద్యోగాలు లభించినప్పటికీ ఈ రంగంలో ఉపాధికల్పన విస్తృతాత్మకంగా లేదని ఆచార్యభావే అన్నారు.

గ్రామాలలో స్వయంసమృద్ధిని సాధించడానికి ఖద్దరును సాధనంగా వినియోగించాలని మహాత్మాగాంధి ఆశించారని ఆయిన అన్నారు. ఈ కార్యక్రమాన్ని చిత్తశుద్ధితో క్రమపద్ధతి ప్రకారం అమలు పరచడానికి గాను ప్రతి గ్రామంలోనూ ప్రజలు తాము అనుసరించదగు వ్యక్తి నొకరిని ఎంచుకోవాలని ఆచార్యభావే అన్నారు. ఈ పథకాన్ని అన్ని గ్రామాల ప్రతినిధులూ చేపట్టినట్లయితే గ్రామ ప్రాంతాలలో విప్లవాత్మకమైన మార్పులు వస్తాయని ఆయన అన్నారు.

శాకట్టు నగలతో వ్యాపారి పరారీ

(ప్రత్యేక విలేఖరి)

హైదరాబాదు, డిశంబరు 22: కొన్ని వేల రూపాయల విలువచేసే బంగారు నగలు, యితర నగలతో అదృశ్యమైపోయిన సికింద్రాబాద్ తాకట్టు వ్యాపారికోసం నగర పోలీసులు వెతుకుతున్నారు. మార్కెట్ పోలీసులు మెట్రోపాలిటన్ మేజిస్ట్రేటునుండి సోదా వారంటు తీసుకొని, ఆ వ్యాపారి దుకాణం తాళం పగులగొట్టి చూచారు. అంగడిలో దిండ్లు మాత్రం కనిపించాయి.

రు. 20 వేలు విలువచేసే బంగారు నగలు తాకట్టు పెట్టిన ఒక స్త్రీ చేసిన ఫిర్యాదును పురస్కరించుకుని, పోలీసులు వారాలు అయి వ్యాపారికోసం వెతుకుతున్నారు. సర్కిల్ ఇన్‌స్పెక్టరు శ్రీ ఎం. కృష్ణమూర్తి, ఎస్. ఐ. శ్రీ పాండురంగారెడ్డి సహాయంలో కేసు దర్యాప్తు చేస్తున్నారు.

హుస్సేన్‌సాగర్‌లో శవం

చిల్డ్రన్స్ పార్కు సమీపాన హుస్సేన్ సాగర్‌లో ఒక యువతి శవం తేలుతూ కనించింది. ఈ సంగతి తెలియగానే పోలీసులు వచ్చి శవాన్ని బయటకు తీసి శవ పరీక్షకు పంపించారు. ఆమె ఎవరో గుర్తించడానికి వీలుగా ఆ మృతదేహాన్ని శవాల గదిలో ఉంచారు.

పోలీసులు చెప్పిన దానినిబట్టి ఈ యువతి వయసు 22—25 సంవత్సరాల మధ్య ఉంటుందని తెలిసింది. ఎత్తు 5 అడుగుల రెండు అంగుళాలు. అందంగా ఉంటుంది. ముస్లిం స్త్రీ అవచ్చునని అనుకుంటున్నారు.

చిత్రవిచిత్రం

కొత్త దర్శకుడు... కొత్త వాళ్లు

ప్రముఖ స్థానం వహిస్తూ వస్తున్న దర్శకుడు శ్రీ సి. ఎస్. రావుపద్మ రెండు చిత్రాలకు సహాయకుడుగా పనిచేసిన ఎం. మారిబాబు, ఎం. వెంకటరావు ఒక కొత్త దర్శకులు ఎం. చిత్రాలు విర్మాతలు వీ. గోపీనాథ్, అబ్దుల్ ఎమీన్, శ్రీ జి. శ్రీనివాసరావు, మారిబాబులను దర్శకుడుగా ఎంపిక చేసినట్లు డిశంబర్ పదవీరావ లోజనే చెప్పారు.

"సంఘం చెడిపింది" చిత్రాలో కొత్త ముఖాలు రచన, చక్రవర్తి సంగీతం సమకూర్చారు.

చిత్రం షూటింగు ఆంధ్రదేశంలోని ముఖ్య కేంద్రాలలో జరుగుతుందని, ఈ చిత్రంలో కొత్త పరిస్థితులు కూడా వుంటాయని తెలిపారు.

పట్టభద్రుడు

దర్శకుడు మారిబాబు హిందూపురం ఉన్నత పాఠశాలలో బి. ఎ. డిగ్రీ పొందారు. ఇంగ్లీషు లిటరేచర్‌లో పట్టభద్రుడయ్యారు.

మిత్రుల ప్రోత్సాహంతో, తాను చిత్ర బాధ్యతను స్వీకరించినట్టు తెలిపారు.

-శ్రీనివాస్.

వరదబాధితులకు విద్యార్థినులచే బట్టల పంపిణీ

(స్వకీయ విలేఖరి)

తిరుపతి, డిశంబరు 22: శ్రీ పద్మావతి మహిళా కళాశాల విద్యార్థినులు వరద బాధితుల కొరకు ఇక్కడ పాత్రబట్టలకు వెళ్ళి, వీధివీధి తిరిగి బట్టలు సేకరించారు. కళాశాలసిబ్బంది విద్యార్థినులు ఎన్.సి. విశ్వవిద్యాలయ జాతీయ సేవా పథకం (ఎన్. ఎస్. ఎస్) డైరక్టరు శ్రీ ఎం. డి. నారాయణ నాయుడులతో కలసి వారివారి వరదదెబ్బ తిన్న శ్రీకాళహస్తి చుట్టు ప్రక్కల గ్రామాలకు వెళ్ళి వరద బాధితులకు బట్టలు పంచిపెట్టారు. బట్టలు పంచిపెట్టి బడినవారు వెలుగుపందల మందికి పైగా ఉన్నారు. ఈ కళాశాల విద్యార్థులు మరి జనవరి నెలలో మళ్ళీ ఇలువంటి ఉదమాన్ని నిర్వహిస్తారు. విశ్వవిద్యాలయ విద్యార్థుల బృందం శ్రీ రామచంద్రరెడ్డి నాయకత్వంలో ఈ వరదకే బట్టలు సేకరించి శ్రీ కాళహస్తి చుట్టు ప్రక్కల గ్రామాలలోని వరద బాధితులకు పంచిపెట్టింది.

"సినిమాతారలంటే అందమైన పిల్ల దొరికితే చేసుకోవద్దు గురూ!— వాళ్లని చెంతన పెట్టుకొని రోడ్డుమీద పడవేయడానికి చాలా ఇబ్బంది పడతారు!"

ఆకాశవాణి

గురువారం 23-12-76

హైదరాబాదు-ఎ

ఉ. 6—10 భక్తిరంజని ఏకాంతసేవ, తరంగాలు 6—55 శ్రీకాకుళం జిల్లా సమాచారవేళ 8—30 శాంతాచక్రవర్తి : గానం
మ. 11—45 ఉన్నత పాఠశాలలకు: పంచికా కార్యక్రమం: ఆదర్శగ్రామం అంటే ఎలా వుండాలి.? 12—05 ప్రాథమిక పాఠశాలకు మన పండుగ— క్రిస్మస్. 12—40 కార్మికుల కార్యక్రమం 1—20 పాడి—పంట 1—30 గ్రామలక్ష్మి మా అనుభవాలు— కుటుంబనియంత్రణవల్లలాభంపొందిన వారితో పరిచయాలు.
సా. 5—15 కర్ణాటక సంగీతం 5—30 సంస్కృత పరిచయం 8—00 తరంగ్ అంతరం —నాటిక 8—15 సంగీత సాహిత్య సౌరభం 9—30 జాతీయనాటకం,

హైదరాబాదు-బి

ఉ. 9—05 అజమత్ హుస్సేన్‌ఖాన్: గానం .
మ. 1—45, 8—45 వాద్య సంగీత 2—00 ఫిల్మ్‌గానే 2—30 ఉన్నత పాఠశాలకు (ఉర్దూ) 2—50, సా.8—35 సుగమ్ సంగీ.
సా. 8—05 విజ్ఞాన్‌సార్—హిందీకార్యక్రమం 9—00 షరాఫత్ హుస్సేన్‌ఖాన్:గానం 9—30 సైరంగ్.

యువవాణి

ఉ. 7—05 సా. 6—10 కర్ణాటక సంగీతం 7—20 పాశ్చాత్య సంగీతం 7—50 రేడియో కళాశాల చిత్రసీమ 8—30 యూనిఫైటీకే తల్పా కేలియే
సా. 5—30 ఉర్దూ కార్యక్రమం. 7—05 పల్లెపట్టు భువనగిరి యువజన మండలి సభ్యుల సమర్పణ చిత్రసీమ, క్రీడాలోకం.

విజయవాడ

ఉ. 6—10 భక్తిరంజని వెంకటాద్రి స్వామికీర్తనలు సన్నుతి గీతాలు 7—30 సంగీత శిక్షణ (జానియర్లకు) 7—45 ఒక్కొక్క మెట్టు సమర్పణ: ప్రయాగ రామకృష్ణ 8—30 మ. 12—05 గరగపాటి సత్యనారాయణ: నాద స్వరం.
మ. 11—45 ఉన్నత పాఠశాలలకు 1—20 పసిడి పంటలు 1—30 గ్రామ లక్ష్మి .
సా. 5—15, సా. 6—30 యువవాణి 5—30 సంస్కృత పరిచయం 5—45 బడేగులాం అలీఖాన్ : గానం 7—15 పంట సీమలు, గిరిజనాభివృద్ధి గిరిజన మహిళా సంఘం పరిచయం గరికపాడు వ్యవసాయ క్షేత్రంలో సాగునీటి సద్వినియోగావలితాలు— జి. రాఘవేంద్రరావుతో సంభాషణ 9—15 పి. జగదీశ్వరరావు ప్రసంగం.

కడప

ఉ. 6—10 భక్తిరంజని: దేవులపల్లి వెంకటకృష్ణశాస్త్రి కృతులు 6—40 సుబ్బా షితాలు ఎస్. సుందరాచారి 7—30 కర్ణాటక సంగీతం చిట్టిబాబు : వీణ 8—30 చిత్రమంజరి.
మ. 12—05 సంగీతామృతం: వీణ గాయత్రి : వీణ 1—00 చిత్రలహరి
సా. 5—45 మధురస్మృతి 6—05 స్థానిక ప్రకటనలు 6—50 రాయలసీమ ధరలు 7—15 పాడి పంటలు రైతులు ప్రశ్నలకు జవాబులు ఆయకట్టు అభివృద్ధి ప్రాంతాలు— పాలం పనులు చర్చ, నిర్వహణ వి. వి. సుబ్బన్న 8—15 పుస్తక పరిచయం (మిగతా కార్యక్రమాలు హైదరాబాదువలె)

మద్రాసు-ఎ

ఉ. 8—00 సా. 5—10 8—00, 9—30 సంగీతోత్సవం.

మద్రాసు-బి

మ. 1—30 మహిళా మండలి—స్త్రీల కార్యక్రమం, పెరటి తోట ఎ. మభద్ర ప్రసంగం, క్రిస్మస్ గేయాలు.

రాశిఫలం

23-12-76 గురువారం

తేది సం. 1898 పుష్య మాసం 2

మేషం:— ప్రయాణం ద్వారా కార్యసాధన చేయగలరు. బంధుమిత్రులను కలుసుకొంటారు.

వృషభం:— అన్ని వ్యవహారాలు అనుకూలంగా ఉంటాయి. వినోద కాలక్షేపాల్లో పాల్గొంటారు.

మిధునం :— ఆందోళన కలుగుతుంది. ఉద్యోగంలో కార్యభారం పెరుగుతుంది.

కర్కాటకం:— కుటుంబ వ్యవహారాలు బాగుంటాయి. వృత్తిలో ముఖ్యమైన వ్యక్తులను కలుసుకొంటారు.

సింహం:— వ్యాపారంలో శ్రమమీద అనుకూలత లభిస్తుంది. దైవకార్యాలు వెత వేరతాయి.

కన్య:— వృత్తి వ్యాపారాలు ప్రోత్సాహకరంగా ఉంటాయి. మూతన వ్యవహారాలు లాభిస్తాయి.

తుల:— మీ మంచితనమే మీకు యిబ్బందిని కలిగిస్తుంది. ఉద్యోగంలో గౌరవం బాగుంటుంది.

వృశ్చికం :— సంతోషకరమైన వార్తలను వింటారు. వృత్తిలో సాటివారి పోటీ తగ్గుతుంది.

ధనుస్సు:— మీ శ్రమకు తగిన ఫలితం లభిస్తుంది. కుటుంబ వ్యవహారాలు బాగుంటాయి.

మకరం:— మీ కార్యక్రమాల్లో అనుకూలత లభిస్తుంచగలదు. సాటివారిలో గౌరవం బాగుంటుంది.

కుంభం:— మీ తాలూకు మనుష్యులే మిమ్మల్ని వ్యతిరేకిస్తారు. అధికవ్యయం జరుగుతుంది.

మీనం:— సాహసిక వ్యవహారాలు లాభిస్తాయి. ప్రయాణాలు అనుకూలంగా ఉంటాయి.

-మహేష్

గోదావరిడెల్టాలో రెండవ పంట

ఆయ్యా, గోదావరి సెంట్రల్, పశ్చిమ డెల్టాలలో పెర్మనెంట్ జోన్ రోటేషన్ ఏరియా భూములకు దాన్యాసాగుకు నీటి సరఫరా యుంటుందని ఆయా జిల్లాల కలెక్టర్లు ప్రకటించియున్నారు. కాని, గోదావరి ఆనకట్టకు గండి పడిన సందర్భములో రైతాంగము, ముఖ్యముగా ప్రతి కాలువకు శివారు గ్రామముల (టైలెండ్ విలేజి) రైతాంగమునకు నీటి సరఫరా విషయములో సందేహస్పదులై, దాన్యా సాగుకు అవాసక్తులై యున్నారు ఈ పరిస్థితిలో ప్రభుత్వము గోదావరి డెల్టాలో రెండవపంట సాగుకు నీటి సరఫరాకు హామీగా (క్రాప్‌ఇన్సూరెన్సు ప్రకటించి రైతాంగాన్ని దాన్యా సాగుకు సన్నద్ధం చేయాలి లేదా అచరణలో ఎంత విస్తీర్ణం మేరకు నీటి సరఫరా చేయగలరో నిర్దిష్టంగా హామీ ప్రకటించ గలవదులకు కోరుచున్నాను.

వడ్డి రాంబాబు, శివదేవుని, చిక్కాల, వ. గో. —534241.

తుపాన్ భీభత్సం

ఆర్యా, ది. 4.11.76న సంభవించిన తుపాను భీభత్సంలో మా గ్రామంలోని చాలామంది యిళ్ళు కూలిపోయినవి. అధికారులు వచ్చిన నష్టం వివరాలు వ్రాసుకొని వెళ్లినారు. తరువాత అధికారులు ది. 30. 11. 76న వచ్చి నష్టపోయిన కొంతమంది తుపానుబాధితులకు ఒక్కొక్కరికి యాభై రూపాయలు చొప్పున సహాయముగా యిచ్చినారు. మా గ్రామంలోని ముఖ్యముగా చేనేత పారిశ్రామికులు ఎక్కువ. ఎక్కువగా నష్టపోయిన వారికి చాలా మందికి సహాయం ఏమీ అందలేదు. పైగా ముఖ్యమంత్రి గారు, చేనేత మంత్రిగారు నష్టపోయిన వారికి ఒక్కొక్కరికి నూటయాభై రూపాయిలు సహాయం చేస్తున్నట్లుగా ప్రకటించినారు. మా గ్రామం వారికి యాభై రూపాయిలు మాత్రమే ముట్టినవి. కనుక ప్రభుత్వం వారు యీ విషయాన్ని పునః పరిశీలన జరిపి నష్టపోయినా కూడా సహాయం అందని వారికి సహాయం అందేటట్లు చేయవలసినదిగా కోరుచున్నాను. చేసే సహాయం కొంచమే అయినా సక్రమంగా జరిగేలా చూడగలరని ప్రభుత్వం వారిని విక్కిలి ప్రార్థించు చున్నాను.

పిచ్చుక లింగరావు (వాలు, శ్యాంప్రసాద్ పీవర్సు కో ఆపరేటివ్ సొసైటీ, డైరెక్టర్, పోలవరం, కృష్ణా జిల్లా.

చేనేతవారికి సాయం

ఆర్యా, నేడు తుఫానుల వల్ల ఆంధ్రదేశంలో రైతాంగం విశేషంగా నష్టపడినది. వారితోపాటు చేనేత వారు యితర బలహీన వర్గాల వారు కూడా అనేక బాధలకు గురియైనారు.

యీ సమయంలో రైతాంగానికి ఆదుకున్నట్లే, నష్టపడిన యితర వర్గాల వారిని కూడా ఆదుకోవడం ఎంతో అవసరం.

ప్రభుత్వం చేనేత వస్త్రముల విడుదలకు, రిబేటు సౌకర్యం కలిగిస్తేనే తప్ప, బట్టలు అమ్ముడు పోవు. కనీసం కేంద్ర సంస్థానికైనా స్పెషలు రిబేటు 20 శాతం చొప్పున పండుగ వెళ్లేవరకు యివ్వడం చాలా అవసరం.

ప్రభుత్వం వారు జిల్లాలలో ఏర్పాటు చేసిన ఫెడరేషనుల వల్ల యింతవరకు ప్రయోజనం కలుగలేదు. యీ క్లిష్ట పరిస్థితులలో వారికి కూడా పెట్టుబడి క్రింద కొంత ధనాన్ని యిచ్చి చేనేత వస్త్రోత్పత్తి దారుల వద్దవున్న నిల్వలను వెంటనే కొనుగోలు చేయించాలి.

అక్కల వాలయ్య, పెరాల,

కాళేశ్వర క్షేత్ర జీర్ణోద్ధరణకు భక్తుల విరాళాలు

హైదరాబాదు, డిశంబరు 22: శ్రీకాళేశ్వర క్షేత్ర జీర్ణోద్ధరణ నిధికిగాను ఆంధ్రపత్రిక కార్యాలయానికి నేడు అందిన నగదు కొన్ని విరాళాల వివరం క్రింద ప్రచురిస్తున్నాం:

ప్రారంభనిల్వ రు.	220,449—70
శ్రీ కొండూరు శంకరలింగం పరంగల్	25—00
మొత్తం రు.	2,20,474—70

మాడూరి సమస్య

పెలగని మాసా
మసీదు దీపాలు
(10 రు. బహుమతి పొందిన లేఖ)

మా పంచాయతీవారు మా గ్రామానికి వీధి దీపాలు వేయించారు కాని అవి వెలగటం లేదు.

మాదల తిరుమలరావు, మాసా మసీదు, మామిడాల పొన్నూ (కర్నూలు)

కలివరంనుంచి ప్రయాణం

మా వూరి నుంచి రాగోలు పోయే రోడ్డు స్థితి ఏమీ బాగాలేదు.

జె. లక్ష్మణమూర్తి, కలివరం, వయా దూసి ఆర్. ఎస్. (శ్రీకాకుళం)

తోలేరు సమస్య

మా వూరిలో రోడ్ లేదు. బాగా కొత్తి అంతా బురద.

గిడుతూరి నారాయణరావు, 10వ తరగతి, వ. ఉ. పి. తోలేరు, వయా వీరవాసరం, భీమవరం తాలూకా (ప.గో.)

అయోధ్యకాండ

యాబిజాల పద్మనాభస్వాములు

55 వ సర్గ

ఆరోప్య సీతాం ప్రథమం
సంఘాటం పరిగృహ్యతా
తతః ప్రతే

రాయదుర్గంలో అంతరరాష్ట్ర ఎన్.ఎస్.ఎస్. సేవా శిబిరం

తిరుపతి, డిసెంబరు 22: జాతీయ సేవా పథకం (ఎన్. ఎస్. ఎస్.) ద్వారా రేపటినుంచి అనంతపురంలోని రాయదుర్గం నియోజకవర్గంలో ఒక అంతరరాష్ట్ర శిబిరం నిర్వహించబడుతుంది. ఈ శిబిరంలో దక్షిణాది రాష్ట్రాల నుంచి సేవాదళ్ళు పాల్గొంటారు. ఎన్. ఎస్. ఎస్. వాలంటీర్లు పాల్గొంటారు.

శ్రీవేంకటేశ్వర విశ్వవిద్యాలయం ఎన్. ఎస్. ఎస్. డైరెక్టర్ (శ్రీ ఎం. డి. నారాయణ నాయుడు ఈ కార్యక్రమం వివరాలను పత్రికా ప్రతినిధులకు మంగళవారం సాయంత్రం తిరుపతిలో తెలియజేశారు. ఇటీవల ప్రభుత్వం కేటాయించిన 400 ఎకరాల భూమికి వలంటీర్లు నీటి కాలువను త్రవ్వుతారని ఆయన చెప్పారు.

ఈ కార్యక్రమంలో 250 మంది విద్యార్థులు పాల్గొంటున్నారని వారిలో 40 మంది బాలికలని ఆయన తెలిపారు.

జనవరి 4వ తేదీ కార్యక్రమం ప్రారంభమవుతుందని ఆయన చెప్పారు. రేడియోల్లో సర్వేలు జిల్లాలలో వివిధ శాఖల అధ్యక్షతన ఈ రకమైన కార్యక్రమాలను నిర్వహించడం జరుగుతుందని, ఒక్కొక్క శిబిరంలోనూ 200 మంది విద్యార్థులు పాల్గొంటారని (శ్రీ నారాయణనాయుడు తెలియజేశారు. రేడియో జిల్లా వెన్నూరు వద్ద, కర్నూలు జిల్లా ఆదోనిలో వద్ద, నెల్లూరు జిల్లాలో అమంచెర్ల వద్ద, చిత్తూరు జిల్లాలో నేమూరు గ్రామం వద్ద ఈ అంతర రాష్ట్ర సేవా శిబిరాలు నిర్వహించబడతాయని ఆయన తెలిపారు.

వెన్నూరు వద్ద విద్యార్థులు రోడ్డును నిర్మిస్తారని, హరిజనవాడకు నీరు దొరకక ఈ రోడ్డును కడతారని ఆయన చెప్పారు. ఆదోనిలో 500 ఎకరాలకు నీటి కాలువను తవ్వుతారని, అమంచర్లలో కుష్ఠురోగుల పునరావాసానికి కేటాయించిన 200 ఎకరాల భూమిని బాగు చేస్తారని, నేమూరులో సెంట్రల్ రోడ్డు నుంచి గ్రామంలోకి రోడ్డును వేస్తారని ఆయన తెలియజేశారు.

ఈ శిబిరాలు గాక శ్రీవేంకటేశ్వర విశ్వవిద్యాలయం పరిధిలో మరో 13 శిబిరాలు నిర్వహించబడతాయి, ఈ శిబిరంలో ఒక్కొక్క శిబిరాలు విద్యార్థులు 50 మంది పాల్గొంటారని, ఆయన తెలియజేశారు. అన్ని శిబిరాలు జనవరిలో ప్రారంభమవుతాయని ఆయన తెలియజేశారు.

నారాయణఖేడ్‌లో కవిసమ్మేళనం

నారాయణఖేడ్ మెట్రిక్ డిసెంబరు 21: ఇటీవల భక్తుడ మెట్రిక్‌లో కవి సమ్మేళనం జరిగింది. ముఖ్య అతిథిగా విచ్చిన (శ్రీ శీతలుకూటి సాంబశివరావు, ప్రారంభోపన్యాసం చేశారు. (తిరుమల శేషాచార్యులు అధ్యక్షత వహించారు. శ్రీయుతులు యం. వీరయ్య, డి. వెంకట రమణర్మ, యం. అంజయ, సిద్ధిరెడ్డి కొల్లాపు, కె. నరసింహారావు, కుమ్. పాండురంగం, లక్ష్మీసాగర్, కె. రామానుజాచారి, కృష్ణమూర్తి, బి. అనంతరాజశర్మ, జి. పర్వతం, బలరీమరావు, వి. నాగభూషణాచారి, వి. (బహ్మయ, విరించి, వి. నారాయణ ముద్దుగవారు కవితాగానంలో పాల్గొన్నారు. (శ్రీ కృష్ణయ్య వందన సమర్పణ చేశారు.

ఎ. వి.

ఊటుకూరు

కరీంనగర్ జిల్లా ఊటకూరు గ్రామంలో పోస్టాఫీసు పార్లమెంటు సభ్యుడు (శ్రీ తులసీరాం (ప్రారంభించారు.

పోస్టల్ సూపరింటెండెంట్ శ్రీ ఆర్.కె. గోపాల్ సభకు అధ్యక్షత వహించారు. శాసనసభ్యులు (శ్రీ వి. రాజేశ్వరరావు, (శ్రీయుతులు పి. విరంజన్ కె. సాయిరెడ్డి ఎ.కె. విశ్వనాథరెడ్డి, టి. (శ్రీరాంరెడ్డి (ప్రసంగించారు. సర్పంచ్ (శ్రీ ఎమ్. రంగారెడ్డి వందన సమర్పణ చేశారు.

రామారెడ్డి

నిజామాబాదుజిల్లా రామారెడ్డి (గ్రంథాలయ శాఖ వార్షికోత్సవాలు పంచాయతీ అధ్యక్షుడు (శ్రీ శాయన్న అధ్యక్షతన ఇటీవల నిర్వహించారు.

ఈ సందర్భంగా ఏర్పాటు చేసిన పుస్తక ప్రదర్శనను (శ్రీ జి. సత్యనారాయణ ఆవిష్కరించారు. ఇక్కడ నిర్వహించిన మిడిల్ పాఠశాలలో గెలుపొందిన విద్యార్థులు ఎ. రాజేశ్వర్‌శర్మ, జి. రమణాదేవి, కుమారి బి. అనసూయ, లలిత, కె. ఈశ్వరయ్య, (ప్రేమలకు బహుమతులు పంచిపెట్టారు. (శ్రీ జి. యాదగిరి వందన సమర్పణ చేశారు.

20 అంశాల కార్యక్రమం: కామకోటి పీఠాధిపతి హర్షం

తంజావూరు, డిసెంబరు 22: పేదలకు సహాయ పడేందుకు రూపొందించబడిన 20 అంశాల కార్యక్రమం పట్ల కంచి కామకోటి పీఠాధిపతి (జయేంద్ర సరస్వతి అమితానందం వెల్లడించారు.

తిరువాయూరులో విలేకరులతో మాట్లాడుతూ ఈ కార్యక్రమాన్ని అమలు జరిపే వారు అంతఃభావంతో కృషిచేయడం అవసరమని స్వామివారు అన్నారు. లేనివారికి జీవం పోయడమే యీ కార్యక్రమం ముఖ్యోద్దేశమని, స్వాతంత్ర్యానంతరం పేదల సంక్షేమానికి సాధ్యమైనదంతా కేంద్రం సమకూరుస్తున్నదని ఆయన అన్నారు.

నాగార్జున బాంకు 13-వ శాఖ ప్రారంభోత్సవం

మిర్యాలగూడ, డిసెంబరు 22: నల్గొండ జిల్లాలోని మునుగోడు పంచాయితీసమితి పరిధిలోని "సమసాన్ నారాయణపురం" గ్రామములో రాష్ట్ర రవాణా శాఖామాత్యులు (శ్రీ చెర్లపాలెం పద్మయ్య 13 వ నాగార్జున గ్రామీణ బాంకును (ప్రారంభించారు.

నవ స్థాపన నారాయణపురం, మునుగోడు, నవుటుప్పల గ్రామాలకు అందవలసిన బ్యాంకు సౌకర్యం కల్పించగలమని మంత్రి ఈ సందర్భంగా గట్టి హామీ ఇచ్చారు.

శాసనసభ్యుడు (శ్రీ గోపాల్‌రెడ్డి మాట్లాడుతూ డబ్బును పొదుపుగా వాడుకుంటూ బాంకులో ఎక్కువ డిపాజిట్లు చేసేందుకు (ప్రయత్నించమని కోరారు. సభకు అధ్యక్షత వహించిన శాసనసభ్యుడు (శ్రీ పి. రామచంద్రరెడ్డి, యువజన కాంగ్రెసు కార్యకర్తలు (గామాల్లో చొచ్చుకుపోయి బాంకులబుణాలు దుర్వినియోగం కాకుండ, బకాయిదార్లకు, పరిశీలనకు అందేటట్లు చేయాలని కోరారు.

బాంకు బ్రాంచి మేనేజర్ (శ్రీ బలశౌరి బాంకును (ప్రారంభించిన మొట్టమొదటి రోజునే 2 వందల ఎకౌంట్లు తెరవబడ్డట్టు తెలిపారు. బాంకు చైర్మన్ (శ్రీ మధురాజ బప్పయ్యగారు చెబుతూ 'పాగోరారం' పిర్యాలగూడ సమీపంలోని "దామరచర్ల" (గామాల్లో శాఖను తెరుచుటకు తమ్మట్టు చెరలు చేశారు. పార్లమెంట్ సభ్యుడు (శ్రీ రామకృష్ణారెడ్డి, రాష్ట్రయువజన కాంగ్రెసు (శ్రీ కొప్పుగవి పోగిరరావు (ప్రసంగించారు.

మంత్రి 2 లక్షల 85 వేల రూపాయల విలువగల ఋణపత్రాలను 127 మంది బలహీన వర్గాలవారికి పంచిపెట్టారు. జిల్లా సాంఘిక సంక్షేమశాఖ, హరిజనుల సేవా సహకారసంఘాలు మరియు నష్టపరులు రైతుల సంస్థలు పాల్గొనగలరు అందజేశారు.

మంత్రి (శ్రీ పద్మయ్య సమీపంలోని కంచెర్ల (గామంలో 'కంచెల్లి' అనే పేరు అనుపట్టుకు శంకుస్థాపన చేశారు. 1.47 లక్షలతో తయారయ్యే ఈ అనుపట్టు క్రింద 225 ఎకరాలు సాగు అవుతుంది.

అనంతరం మంత్రి దోమడుగు (గామంలో యువజన కాంగ్రెస్ కార్యాలయాన్ని (ప్రారంభించారు. ఈ కార్యక్రమంలో జిల్లా యువజన కాంగ్రెస్ ఉపాధ్యక్షుడు (శ్రీ పాండురెడ్డి (ప్రభావ కార్యదర్శి (శ్రీ మధుసూదన్ రెడ్డి పాల్గొన్నారు.

చిలకలూరిపేట వద్ద పడిన రాకెట్ పరిశీలనకై శ్రీహరికోట కేంద్రానికి విజ్ఞప్తి

(ఆంధ్రపత్రిక (ప్రతినిధి)

గుంటూరు, డిసెంబరు 22: శుక్రవారం వాడు చిలకూరి వద్ద పడిన ఒకటన్నర అడుగుల వ్యాసం గల గోళము (బల్బు) చిలకలూరిపేట పరిసర (గామప్రజల గమనపరంలో పడిన రాకెట్, బ్యాటరీ బస్సు (శ్రీహరికోట నుంచి వదలబడినవై ఉంటవని అని గురి తప్పి లక్ష్యం పడివుంటవని తాను అభిప్రాయపడుతున్నట్లు ఆయా (ప్రదేశాలలో ఆ వస్తువులను పరిశీలించి వచ్చిన జిల్లా పోలీసు సూపరింటెండెంట్ (శ్రీ వి. పి. టి. నాయర్ యీ విలేకరికి ఒక (ప్రత్యేక గుప్తిలో తెలియజేశారు.

రాకెట్‌పై రవ్వలే, ఇంజిన్లు లక్షరూపాలో ఉన్నవి గుర్తులను ఈ (ప్రతినిధి చూశాడు. అవి ఇనుము తగిలి, ఉక్కుతగిలి చెయ్యబడినవిగా కనిపించలేదు. ఏవో (ప్రత్యేక లోహంతో చెయ్యబడినవిగా తోస్తున్నది.

బ్యాండ్‌మైన ధ్వనితో అవి పడినట్లు స్థానికులు చెప్పారు.

(శ్రీహరికోట రాకెట్ కేంద్రం వారికి (శ్రీయార్ ఒక రేడియో సందేశం పంపారు. చిలకలూరిపేట వచ్చి వస్తువులను పరీక్షించవలసిందిగా అయన వారి కోరారు. గూడూరు డి. ఎస్. పి. నెల్లూరు ఎస్. పి. కూడ (శ్రీహరికోట వారితో సంబంధం పెట్టుకుంటున్నారు.

రాకెట్, గోళం చిలకలూరిపేట పోలీసు స్టేషన్‌లో ఉన్నాయి. బల్బుపై "పైలట్ పెర్సనల్ డివైస్" అని వుంటుందని అక్కడి వారు భావిస్తున్నారు. అది పడిన చోట అరు అడుగుల అగాధాన్ని ఈ (ప్రతినిధి చూచాడు.

విశాఖలో రోడ్డుప్రమాదాలు ఇద్దరి మృతి

విశాఖపట్టణం, డిసెంబరు 22: ఇటీవల జరిగిన రెండు రోడ్డు (ప్రమాదాలలో ఒక ఆరేళ్ళబాలుడు, మరొకవ్యక్తి మరణించారు. అందుగురు కాలీలకు తీవ్రంగా గాయాలు తగిలాయి.

పోలీసుల సమాచారం (ప్రకారం: ఇటుకలు వేసుకుని పట్టణానికి వస్తున్న ఒక లారీ అదుపుతప్పి మ్యాలునుంచి వస్తున్న ఎన్. వెంటపోమేశ్వరరావు అనే బాలుడిమీదనుంచి పోయింది. మరికొంతదూరంవెళ్ళి లారీ (పక్కకు ఒరిగి పోయింది. పైన కూర్చున్న కూలీలు క్రిందపడగా అందరుగురికి తీవ్రమైన గాయాలు తగిలాయి.

పడుతున్న బస్సునుంచి దిగబోయి మోహన్‌సింగ్ అనే 35 ఏళ్ల వ్యక్తి క్రింద పడి తలకాలి మరణించాడు

నగర వార్తలు

ముఖ్యమంత్రి (శ్రీ జలగం వెంగళరావు ఈరోజు ఉదయం 9—30 గం.కు బోర్డు ఆఫ్ రెవిన్యూ ఆఫీసు ఆవరణలో నిర్మితమయ్యే కమ్మర్షియల్ టాక్సెస్, ఎక్సైజు బిల్డింగు కాంప్లెక్సుకు శంకుస్థాపన చేస్తారు. అర్బన్‌కమిషనర్ (శ్రీ పి. రంగారెడ్డి సభకు అధ్యక్షత వహిస్తారు. రెవిన్యూమంత్రి (శ్రీ పి. నరసారెడ్డి, ఎక్సైజు శాఖామంత్రి (శ్రీ పి. పురుషోత్తమరెడ్డి సభలో (ప్రసంగిస్తారు.

★ ★ ★

పురపాలక, నీటి వసులశాఖ ఈనెల 19వ కాచిగూడలోని శాస్త్రినగర్ హరిజనవాడలో కొత్తగా ఒక నీటి కుళాయిని ఏర్పాటు చేయటానికి మంజూరు చేసింది. సంఘ సేవకులు (శ్రీ టి. పాపయ్యపాత్రు, (శ్రీ కె. బాలస్వామి (శ్రీ వి. రామదాసు ఈ కుళాయి నిర్వహణకు సహకరించారు. హరిజన వాడ కార్యకర్తలు (శ్రీ కె. చెన్నయ్య, ఎన్. వీరయ్య గట్టిపని చేయటంలో ఇది సఫలీకృతం అయింది.

కార్మికమంత్రి (శ్రీ టి. అంజయ్య ఈ కుళాయి మంజూరు విషయంలో ఆ శాఖకు సిఫారసు చేశారు. (శ్రీ కె. చెన్నయ్య వందన సభ అర్పించారు.

★ ★ ★

(గంథాలయ శాస్త్ర కేంద్ర సంస్థవారు (గంథాలయ శాస్త్రంలో సర్టిఫికేటు కోర్సును జనవరి 8 నుండి నిర్వహిస్తారు. అడ్మిషన్లు తీసుకునే గడువు తేదీని డిసెంబరు 30 వరకు పొడిగించారు. ఇందులో చేరువారు అడ్మిషను ఫారాలు, సిలబసు తదితర వివరాలు వారర్‌హాల్ (ప్రభుత్వ బాలుర ఉన్నత పాఠశాలలో సాయంత్రం 6 గం. నుండి 8 గం. వరకు పొందవచ్చు.

★ ★ ★

ఆంధ్రప్రదేశ్ ఖాదీ, గ్రామీణ పరిశ్రమల మండలి అధ్యక్షుడు (శ్రీ కె. కె. రెడ్డి ఆంధ్ర బాంకు 498వ (బాంచి యొక్క మసాబ్ టాంకు ఆంధ్ర బాంకు కార్యాలయానికి బుధవారం (ప్రారంభోత్సవం చేశారు. బాంకు డైరెక్టరు (శ్రీ ఎల్. బుల్యయ్య సభకు అధ్యక్షత వహించారు. అసిస్టెంటు జనరల్ మేనేజరు (శ్రీ ఎస్. అరవింద రెడ్డి బాంకు విస్తరణ కార్యక్రమాన్ని వివరించారు. (ప్రాంతీయ మేనేజరు (శ్రీ వి. ఎస్. ఆర్. మూర్తి కూడ సభలో (ప్రసంగించారు. బాంకు ఏజంటు (శ్రీ కె. సుభాష్ చంద్రరెడ్డి వందన సమర్పణ చేశారు.

సిద్దిపేట బ్లాకు యూత్ కాంగ్రెస్‌కార్యనిర్వాహకవర్గం

సిద్దిపేట, డిసెంబరు 22: సిద్దిపేట బ్లాక్ యూత్ కాంగ్రెస్ కార్యవర్గ సమావేశం (శ్రీ ఎ. సురేందర్‌రెడ్డి అధ్యక్షతన జరిగింది. ఈ క్రిందివారిని కార్యనిర్వాహక కమిటీకి నియమించారు. కార్యదర్శి (శ్రీ సిహెచ్. శివప్రసాద్‌రెడ్డి, కోశాధికారి (శ్రీ మహేందర్‌రావు కార్యవర్గ సభ్యులు. (శీయుతులు ఎస్. ఉమారెడ్డి, ఎ. భూపతిరెడ్డి, మాధవరెడ్డి.

సిద్దిపేట బ్లాక్‌లోని 14 (గామముల యువజన కాంగ్రెస్ కార్యవర్గములకు ఈ క్రిందివారిని ఎన్నిక చేశారు.

దుల్మాల్‌రెడ్డిపేట— అధ్యక్షుడు: (శ్రీ పి. వెంకటరెడ్డి, ఉపాధ్యక్షుడు (శ్రీ యస్. లాలచంద్రం, కార్యదర్శి (శ్రీ తిరుపతిరావు. సంయుక్త కార్యదర్శి (శ్రీ యస్. భూపతి. కోశాధికారి (శ్రీ ఇ. శంకరయ్య.

మేడిపల్లి— అధ్యక్షుడు: (శ్రీ సిహెచ్. భాంగారెడ్డి, ఉపాధ్యక్షుడు (శ్రీ సిహెచ్. ఆదిరెడ్డి. కార్యదర్శి (శ్రీ యం. సత్యనారాయణ రెడ్డి, సహాయ కార్యదర్శి (శ్రీ యం. నారాయణ రెడ్డి. కోశాధికారి (శ్రీ యం. నారాయణ రెడ్డి.

కుకునూర్‌పల్లి— అధ్యక్షుడు (శ్రీ యం. డి. షెకీరీడి, ఉపాధ్యక్షుడు (శ్రీ యం. గౌరయ్య. కార్యదర్శి (శ్రీ పి. వెంకటరావు, సహాయ కార్యదర్శి (శ్రీ పి. లక్ష్మి నర్సింహచారి. కోశాధికారి (శ్రీ జి. సుబ్బయ్య.

మిడిపడిగ— అధ్యక్షుడు (శ్రీ పాలుబాబు, ఉపాధ్యక్షులు (శ్రీ లస్సీర్. కార్యదర్శి (శ్రీ యలీ. సత్యనారాయణ, సహాయ కార్యదర్శి (శ్రీ కె. అంజనేయులు, కోశాధికారి (శ్రీ సిహెచ్. వాగయ్య.

వెంకటపూర్— అధ్యక్షుడు (శ్రీ ఎం. రాంరెడ్డి, ఉపాధ్యక్షులు (శ్రీ బలి వర్సయ్య, కార్యదర్శి (శ్రీ టి. రాంరెడ్డి, సహాయ కార్యదర్శి (శ్రీ ఎ. రాజయ్య. కోశాధికారి (శ్రీ సి. మాధవరెడ్డి.

నేమునంగట్టు— అధ్యక్షుడు (శ్రీ టి. రామకృష్ణారెడ్డి, ఉపాధ్యక్షులు (శ్రీ టి. వెంకటేశం, కార్యదర్శి (శ్రీ పద్మంతరెడ్డి, సహాయ కార్యదర్శి (శ్రీ టి. కైలాసం, కోశాధికారి (శ్రీ పి. విన్న వర్సయ.

బూపూర్— అధ్యక్షుడు (శ్రీ భూపతిరెడ్డి, ఉపాధ్యక్షులు యస్. జనార్దన్ రెడ్డి, కార్యదర్శి ఎ. చంద్రారెడ్డి, సహాయ కార్యదర్శి (శ్రీ కె. సుత్తయ్య, కోశాధికారి (శ్రీ ఎ. చంద్రమౌళి.

రామునిపట్లు— అధ్యక్షుడు (శ్రీ వి. లాజయ్య, ఉపాధ్యక్షులు పి. వెంకటయ్య, కార్యదర్శి పి. బాలయ్య, సహాయ కార్యదర్శి వి. చిన్న రాజయ్య, కోశాధికారి డి. రాజిరెడ్డి.

రజకుర్లపల్లి— అధ్యక్షుడు ఎ. శంకరయ్య, ఉపాధ్యక్షులు యస్. సిద్దేశ్వర్‌రావు, టి. (ప్రతాపరెడ్డి, కార్యదర్శి ఎ. పండరి, సహాయ కార్యదర్శి బి. రాములు, అర్గనైజర్ ఆర్. సదవరి, కోశాధికారి బి. శివయ్య.

ఖాజీపూర్— అధ్యక్షుడు కె. రాజిరెడ్డి, ఉపాధ్యక్షులు డి. బస్వరెడ్డి, కార్యదర్శి సోమిరెడ్డి, తుల్జారెడ్డి, సహాయ కార్యదర్శి కె. మల్లయ్య, కోశాధికారి మాదిరెడ్డి రాంరెడ్డి.

పొన్నాల— అధ్యక్షుడు (శ్రీ పి. వాసుదేవరెడ్డి, ఉపాధ్యక్షులు జి. విద్యసాగర్‌రావు, కార్యదర్శి కె. వి. సత్యనారాయణ, సహాయ కార్యదర్శి కె. రాములు, కోశాధికారి సిహెచ్. లింగం.

ఎల్కారం— అధ్యక్షుడు (శ్రీ ఎ. రామాచారి, ఉపాధ్యక్షులు యం. డి. భాజాయిం నుద్దిన్, కార్యదర్శి ఎ. మల్లయ్య, సహాయ కార్యదర్శి నర్సింహారెడ్డి, కోశాధికారి కె. వీరభద్రయ్య.

మల్లారం— అధ్యక్షుడు (శ్రీ యస్. అనంతరెడ్డి, ఉపాధ్యక్షుడు వై. యిల్లారెడ్డి, సహాయ కార్యదర్శి సిహెచ్. కొమరయ్య, కోశాధికారి ఆర్. భూపతిరెడ్డి.

పలేపల్లి— అధ్యక్షుడు (శ్రీరుకార్‌రావు, ఉపాధ్యక్షులు సి. కె. నర్సయ్య, కార్యదర్శి కె. నర్సయ్య, సహాయ కార్యదర్శి కె. యాదగిరి, కోశాధికారి ఎ. కృష్ణమూర్తి.

(స్వ. వి.)

ముఖ్యమంత్రి వరదసహాయనిధికి అన్నపూర్ణ, రామకృష్ణ స్టుడియోల విరాళాలు

హైదరాబాదు, డిసెంబరు 22: తుపాను, వరద బాధితుల సహాయార్థం అన్నపూర్ణా స్టుడియోస్ తరపున (శ్రీ అక్కినేని నాగేశ్వరరావు రు. 5000 లు, రామకృష్ణ సినీ స్టుడియోస్ తరపున (శ్రీ ఎన్. టి. రామారావు కుమారుడు జయకృష్ణ రు. 5000 లు బుధవారం ముఖ్యమంత్రికి సమర్పించారు.

అన్నపూర్ణ పల్వరైజింగు మిల్లు, అన్నపూర్ణ ఫ్లోర్‌మిల్లు (ఏలూరు) తరపున (శ్రీ కొడారి వెంకటేశ్వరరావు రు. 5000 లు ముఖ్యమంత్రికి అందజేశారు.

న్యూయార్క్ కాటన్ మార్కెట్

న్యూయార్క్, డిసెంబరు 21:

కాటన్ ఫ్యూచర్స్— మార్చి	76.50
క్లోజింగ్ "	75.39

జంటనగరాలలో సినిమాలు

తెలుగు :—

రాజా—శాంతి కమల్ శోభన్, అలంకార్, శృంగార తిలక— వెంకటేశ్, రీగల్ చిత్రాశ్రీ, పంచతి మరోచరిత్ర—బసంత్. రాజేశ్వర్, (ప్రేమతీలలు— దీపక్ (ప్రచండపీరుడు— మీరా, అంజలి రేపటి గెలవాడ—(ప్రభాత్, జగన్నాథ్, టూ పడమర— సంగం, పెరెక్, భక్తదాసులు— సదర్న్ 35 మొదటాడు —జగత్ చదువు సంస్కారం— శారద, అమెరికా అమ్మాయి— సదర్న్ 70 పారదైజ్, రామరాజ్యంలో రక్తపాశం— విజయలక్ష్మి, అన్నదమ్ముల అనుబంధం— లవర్, దేశం నాది కాదు ఆకలిది—స్వామి. అల్లుడొచ్చాడు— అప్పర, అంతులేని కథ—కల్పన, కీలానికిక్ష — సత్య. భక్త నృసింహ—బాలజి

హిందీ:— మా—రాధ: న్ 35 శాంతి అల్కా,టిపోలి,స్కైలైన్ సంజల్ —అశోక్, (ప్రశాంత్, జాతిసోట్— పాలెస్ చిత్‌చోర్— సంగీత్,అశా. రంగీలా తన్—అత, మినర్వా కైసంతోషిమా—(క్రిష్, జడలా — సాగర్ జానీ మేరానామ్:— రజత్‌మహల్, మేరాగాన్ మేరాదేశ్— (శీకాంత్. ఖిలీ— నవ్‌రంగ్ మహాహార్— యాకుత్‌మహల్. నోబుల్ తో అంతానే—విక్రాంతి, వసోహార్, బైరాగ్— లాయల్, హేరాఫేరి—బ్రహ్మ, అస్‌లీతి —దిల్‌షాద్, షోలే—రామకృష్ణ 70, ఏక్‌సే బఢ్‌కర్ ఏక్—(ప్రకాశ్ లమార్‌గిరీ—సుధ.

ఇంగ్లీషు :— ఎస్‌టర్ ది (డాగన్— (శ్రీనివాస35, 11హాల్ హౌస్—(క్రిస్లాండ్ ఆ ఇన్ కమాండ్‌మెంట్స్— పాజా, సంటర్ నేవుల స్పై—లైట్‌హౌస్. ది సౌండ్ ఆఫ్ మ్యూజిక్—లిబర్టీ, రిల్లీ టూ హాట్స్— నటరాజ.

ఉదయం సినిమాలు

తెలుగు :—

సంధ్రజిత్—మీరా, (బహ్మచారి— సంగం, సత్యకాలపు సత్యయ్య—సుదర్శన్ 35, చిరంజీవులు— రాజేశ్వర్, (ప్రచండ పిరుయ—సుదర్శన్—70, గుండమ్మ కథ— శాంతి, ఇద్దరు మొనగాళ్ళు—సాగర్, అనాథ రక్షకులు—(ప్రభాత్, సూపరి మొనగాళ్ళు —వెంకటేశ్, అడవిదొంగలు—దీపక్, గాంధి పుట్టిన దేశం—కల్పన, ఆత్మబలం—రజత్ మహల్, కంచుకోట—కమల్, వాగులు చవితి —బాలాజి, తులభారం—విజయలక్ష్మి, డబ్బుకు లోకం దాసోహం—అప్పర, కత్తుల కిత్తయ్య—మినర్వా, సిపాయి చిన్నయ్య— అంజలి, ఆత్మబంధువు—శోభన, దేశమంటే మనుషులోయ్—అలంకార్, పసివాని పగ— కోయిల్, ఆడవాళ్ళు అవసరాలు—(ప్రకాష్,

హిందీ :—

జాల—స్కైలైన్. పాకెట్‌మార్— అశోక్, ప్యార్‌కరిస్తా—అజంత. మహరుస్తమ్—పాలెస్, బాంబ్ బాబా—దిల్‌షాద్, (ప్రేమ్ పూజా—జగత్, రిస్ కిదావా— (ప్రశాంత్. రాజ్‌కుమార్—నవ్‌జత్, ఆజాకి తాజా ఖబర్—నవ్‌రంగ్, యూకేమ్— నటరాజ, ఆజాదిదావ్—విక్రాంతి, దాగ్ కి బాత్—రాయల్. సాధన—(క్రిష్ణ,అమానత్— శ్రీనివాస—35.

ఇంగ్లీషు :—

ది సౌండ్ ఆఫ్ మ్యూజిక్—రంగ్. (టిపిటి ఈజిప్షియన్ స్పైస్. —జత,

జనాభా అదుపునకు స్త్రీలకు ఉద్యోగావకాశాల పెంపు

న్యూఢిల్లీ, డిసెంబరు 22: జాతీయ జనాభా విధానానికి సంబంధించిన తదనంతర చర్చలలో ఒక భాగంగా మహిళలకు ఉద్యోగావకాశాలను పెంచడంపట్ల (ప్రత్యేక శ్రద్ధను తీసుకోవాలని కుటుంబ సంక్షేమ నియంత్రణ అధికారులు (ప్రైవేటు జాతీయ సంఘసభ్యులు సూచించారు. ఉద్యోగాలు చేసే స్త్రీలు ఎక్కువమంది పిల్లల్ని కని పెంచేటప్పుడు, శక్తి ఉండవు కాబట్టి మహిళలకు ఉద్యోగావకాశాలను పెంచడం అవసరమని వారు తెల్పారు.

కొన్నిరాష్ట్ర (ప్రభుత్వాలు ఎక్కువమంది పిల్లలు ఉన్నవారికి కొన్ని సౌకర్యాలను రద్దు చేస్తున్నాయని, ఇదిఎక్కువమందిపిల్లలు ఉన్నందుకు వారినిశిక్షిస్తున్నట్లుకనిపిస్తున్నదనిసభ్యులు కొందరువిమర్శించారు. పరిమితకుటుంబ సిద్ధాంతాన్ని (ప్రచారంలోకితేవాలన్నఉబలాటంతో (ప్రభుత్వాలు సిబ్బందికున్న హక్కులను తొలగించకూడదని, అపకీర్తులను కలిగించడం శిక్షగా మారకూడదని వారు విజ్ఞప్తి చేశారు.

కేంద్ర ఆరోగ్య, కుటుంబ నియంత్రణ శాఖల మంత్రి డాక్టర్ కరణ్‌సింగ్ సంఘానికి (ప్రారంభోత్సవం చేస్తూ (ప్రజల పరిమితమైన సిద్ధాంతాన్ని ఆమోదించేటట్లు చూడటంలో (ప్రజలను పరిపక్వతచేయడం, బలవంతపెట్టడం (ప్రభుత్వానికి ఇష్టంలేదని పునరుద్ఘాటించారు.

(ప్రజలలో కుటుంబనియంత్రణ (ప్రచారం సాగిస్తున్నప్పుడు కొంతమంది చిన్న అధికారులే అత్యాచారాలు సాగించినట్టు తమదృష్టికి వచ్చిందని ఆయన తెల్పారు. ఈ విషయాలను తెలియజేస్తూ ఒక పత్రికా (ప్రకటన వెలువడింది.

మరాడు జాతీయ కార్మిక సంఘాలు ఐ.ఎన్.టి.యు.సి., ఎ.ఐ.టి.యు.సి., హింద్ మజ్దూర్‌సభ నాయకులు, (ప్రభుత్వ, (ప్రైవేటు రంగాలలోని యజమానుల సంస్థల (ప్రతినిధి, పలువురు (ప్రముఖ కార్మిక నాయకుల జాతీయ జనాభా విధానాన్ని విజయవంతంగా అమలుపరచడంలో (ప్రభుత్వానికి సరిసమాన రంగంలోని కార్మికుల పూర్తి సహకారం ఉంటుందని సమావేశంలో మాట్లాడుతూ హామీనిచ్చారు.

కార్మిక సంక్షేమ కార్యక్రమాల పాలనను కుటుంబ నియంత్రణోద్యమంతో చేర్చాలని కుటుంబనియంత్రణ పథకాలు పెట్టడంవలన మేలు కలుగుతుందో శ్రద్ధ, ధృఢ్య సాధనాలతో వివరించాలని చర్చలో సభ్యులు సూచించారు.

స్టెరిలైజేషన్లు దాంపత్య జీవనానికి ఎటువంటి కీడు జరగదని కార్మికులకు తెలియజెప్పడానికి కృషిజరగాలని, ఇతర వర్గాలకు కూడా (ప్రోత్సాహం అవ్వాలని వారుసూచించారు.

జనవరి 18 19 తేదీలలో రాష్ట్రవ్యవసాయ కార్మికసభ

(స్వకీయ విలేఖరి)

కొత్తగూడెం, డిసెంబరు 22: జనవరి 18, 19 తేదీలలో ఖమ్మం తాలూకా నేలకొండపల్లి (గామంలో ఆంధ్రప్రదేశ్ వ్యవసాయ కార్మిక సంఘం పదమూడవ మహాసభ నిర్వహించుటకు ఖరారు చేయబడింది.

ఈ సందర్భంగా గుమస్తాల సంఘ భవనంలో జరిగిన కార్యకర్తల సమావేశంలో (శ్రీ రావెళ్ళ సత్యనారాయణ అధ్యక్షులుగా (శ్రీ వనం నర్సింగరావు కార్యదర్శిగా నారియ (శ్రీ బాదం నారాయణ కోశాధికారిగా వివిధ తాలూకాలకు (ప్రాతినిధ్యం గల 35 మందితో ఒక ఆహ్వాన సంఘం కూడా ఏర్పాటయింది.

వివిధ తాలూకాల నుండి దాదాపు 150 మంది (ప్రతినిధులు సమావేశానికి వచ్చారు. నేలకొండపల్లి (గామంలో ఆహ్వాన సంఘ కార్యాలయము తెరుచుటకు సమావేశం నిర్ణయించింది. జనవరి 17 వ తేదీన ఖమ్మం జిల్లా 8వ మహాసభ అదే (గామంలో జరుగుతుంది.

మాసవహక్కుల దినోత్సవం

నల్గొండ (శ్రీ రామచంద్ర అర్బన్ సైన్సు కళాశాలలో రాజకీయ శాస్త్ర విభాగం ఆధ్వర్యంలో మానవ హక్కుల దినోత్సవం జరుపబడింది. కళాశాల ప్రిన్సిపాల్ (శ్రీ టి. వి. వి. రమణారావు అధ్యక్షత వహించారు. ఉపన్యాసం (శ్రీ వి. రాజారావు (ప్రసంగించారు.

320 వర్ణాంతర వివాహాలు

భద్రాచలం, డిసెంబరు 22: జవహర్ గాంధి కొత్తగూడెం పట్టణములో 25 వ తేదీన 320 కులాంతర, మతాంతర, విధవ వివాహాలు నిర్వహించనున్నట్లు జిల్లా యువజన కాంగ్రెస్ నాయకులు (శ్రీ జలగం (ప్రసాదరావు వెల్లడించారు.

జవహర్‌నగర్ లో సంబంధించి ఇక్కడి స్థానిక సంస్థలు పూర్తి జరుగుతాయి. దుర్గాలు గెస్ట్ హౌస్‌నుండి స్టేడియంవరకు గల 3 కిలోమీటర్ల రోడ్డును, వ్యాయామశాలను అలంకరిస్తున్నారు.

డాక్టరు గారూ! ఆపరేషన్ అయిన తర్వాత కూడా మామూలుగా పనిపాటు చెయ్యగలుగుతానా నేను?

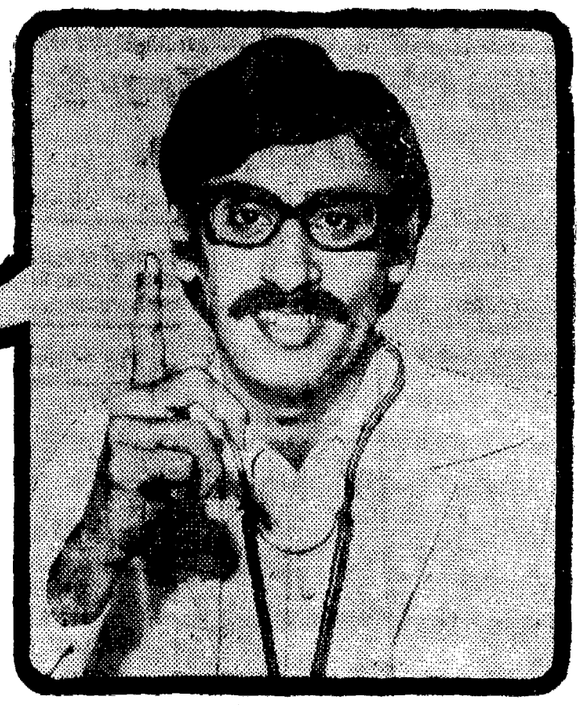

ఆ! వేసెక్టమీ ఆపరేషన్ చాలా సులభమైన ఆపరేషన్. దాంపత్య సుఖానికీ, మగతనానికీ ఏమీ లోటుండదు. మీరే మాత్రం దిగజారిపోరు.

మీలో చాలా మంది, ఆపరేషన్ అనే పేరు వినే సరికల్లా అనవసరంగా భయపడిపోతారు. కుటుంబ నియంత్రణ ఆపరేషన్ గురించి భయపడిపోవలసిన పనేం లేదు. ఇది ఎంతో సులభమైనది, సురక్షితమైనది.

వేసెక్టమీ...
ఇది పిల్లలు పుట్టకుండా ఊడేందుకు మగవాళ్ళు చేయించుకునే ఆపరేషన్. ఆపరేషన్ అవగానే ఆలా మామూలుగా నడిచి ఇంటికి వెళ్ళిపోవచ్చు. మీ ఆరోగ్య

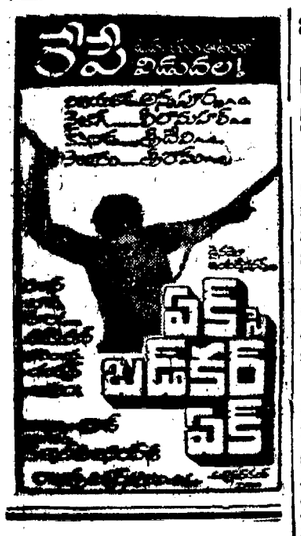

ఇండోనీషియా క్రూడాయిల్ రేటు 5 శాతం హెచ్చింపు

జకార్తా, డిసెంబరు 22 : ఎగుమతిచేసే క్రూడాయిల్ రేటు వచ్చే జనవరి నుంచి కనీసం 5 శాతం పెంచాలని నిశ్చయించినట్లు గనులశాఖ ప్రతినిధి శ్రీ హర్జోకో 20 వ తేదీన విలేకరులకు వెల్లడించారు. ప్రస్తుతం ఇండోనీషియా ఎగుమతి చేస్తూన్న క్రూడాయిలికు బారెలు 1 కి 10 నుంచి 13 డాలర్ల వరకు ఐదు రకాల రేటును వసూలు చేస్తున్నది.

1977 లో ఈ ధరల హెచ్చింపు మూలంగా కనీసం 100 కోట్ల డాలర్లు మేరకు రాబడి పెరగవచ్చునని భావించబడు బడుతున్నది. 1976—77 బడ్జెట్‌లో చమురు నుంచి రాబడి 60 శాతం ఉన్నట్లు పేర్కొనబడింది. వచ్చే ఏడాదికి కూడా ఈ నిష్పత్తి ఇలాగే వుంటుంది.

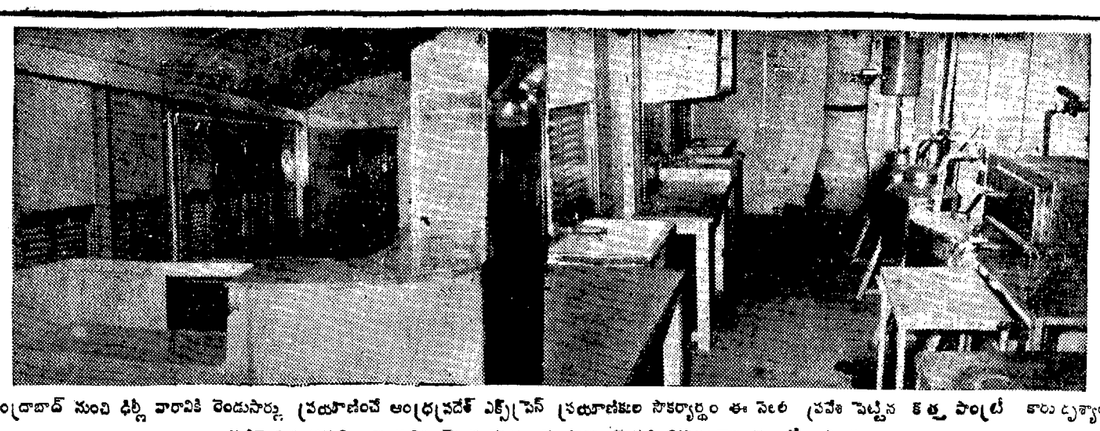

సికింద్రాబాద్ నుంచి ఢిల్లీ వారావికి రెండుసార్లు ప్రయాణించే ఆంధ్రప్రదేశ్ ఎక్స్‌ప్రెస్ ప్రయాణికుల సౌకర్యార్థం ఈ నెల ప్రవేశపెట్టిన కొత్త పాంట్రీ కారు దృశ్యాలు. కుడివైపున వున్నది అత్యాధునిక పద్ధతిన వంట అర. ఎడమ వైపుది తినుబండారాలను అమ్మే విభాగం.

ఆర్.టి.సి. డ్రయివరు చాకచక్యంతో ప్రమాదం నివారణ

హైదరాబాదు, డిసెంబరు 22: రోడ్డు రవాణా సంస్థ బస్సు డ్రయివరు చాకచక్యం వలన ఒక పెద్ద ప్రమాదం నివారించబడిన ఉదంతాన్ని ఆ బస్సులో ప్రయాణించిన శ్రీ ఎన్. నాగేశ్వరరావు తెలియజేశారు.

రేపల్లె నుంచి 11వ తేదీ రాత్రి బయలుదేరిన బస్సు సుమారు 10—16 వి.ఎక్కు లెవెల్ క్రాసింగు దాటవలసి వచ్చింది. సరిగా అదే సమయంలో రైలు వేగంగా వస్తున్న శబ్దాన్ని డ్రయివర్ విన్నాడు. అకస్మాత్తుగా బ్రేకులు వేసి పట్టాలకు కొద్ది అంగుళాల దూరంలో బస్సును నిలిపివేశాడు. బస్సులో ఆ సమయంలో ఆంధ్రప్రదేశ్ ఇన్‌ఫ్రాస్ట్రక్చర్ కార్పొరేషన్ ప్రాంతీయ డిప్యూటీ ఇంజనీర్ శ్రీ పి. నరసింహారెడ్డి సహా 45 మంది ప్రయాణికులు ఉన్నారు. వారంతా డ్రయివర్ మెళకువ నేర్పును మెచ్చుకొని తమ అభినందించారు ఆ బస్సు నెం. ఎ. పి. టి. డి.—7140.

మంత్రి పర్యటన

హైదరాబాదు, డిసెంబరు 22: ముఖ్యమంత్రి శ్రీ జె. వెంగళరావు 27న హైదరాబాదునుండి బయలుదేరి విశాఖపట్నం వెళ్లారు. అక్కడ కెమికల్ ఇంజనీరింగ్ భారతీయ సంస్థ 29వ వార్షిక సర్వసభ సమావేశానికి, ఆంధ్రప్రదేశ్ సైన్స్ అకాడమీ ప్రాంతీయ కేంద్రానికి ప్రారంభోత్సవం చేస్తారు. మరునటి రోజు మధ్యాహ్నం పోర్టు రుకో విసి. 171012 నాకటి లేఔంగ్ ఉత్సవంలో ముఖ్య అతిథిగా పాల్గొంటారు. సాయంత్రం బజబంగ వలనల్ ఎస్. ఎ. పి. ఒ. ఆర్. వారి గ్రామ దత్తతకు శంకుస్థాపన చేస్తారు. పారిశ్రామిక గృహనిర్మాణ కాలనీకి ప్రారంభోత్సవం చేస్తారు. ఆ తరువాత శ్రీరాంనగర్‌లో డిగ్రీ కళాశాలకు ప్రారంభోత్సవం చేస్తారు. 29న రాజధానికి తిరిగి వస్తారు.

స్వారంకోసంకులం పేరు వినియోగం

మంత్రి అంజయ్య నిరసన

హైదరాబాదు, డిసెంబరు 22: వెనుకబడిన వర్గాల వ్యవహారాలలో అనవసరంగా తమ పేరును కొందరు వాడుకొవన్నిన రాష్ట్ర కార్మికమంత్రి శ్రీ టి. అంజయ్య విరసించారు. తమకు కుల వ్యవస్థలో నమ్మకం లేదని ఆయన స్పష్టం చేశారు. తాము వెనుకబడిన కులంలో జన్మించలేదని, వెనుకబడిన జిలానికి చెందిన వారెవరిని వివాహం చేసుకోలేదని, వెనుకబడిన కులాల వారెవరూ తమ బంధువులు కూడ లేరని అంజయ్య తెలియజేశారు. ప్రభుత్వం గాని, ప్రయితర సంస్థగాని కల్పించే ప్రయోజనాన్ని తామ్రుగాని, తమ కుటుంబ సభ్యులు గాని వినియోగించుకోలేదని ఆయన స్పష్టం చేశారు. దళితవర్గాలకు, బలహీనవర్గాలకు సేవ చేయడమే తమ విధిగా మొట్టమొదటి నుంచి భావిస్తూ వచ్చామని, భవిష్యత్తులో కూడా కాంగ్రెస్‌పార్టీ మార్గదర్శకత్వంలోనూ, ప్రధాని శ్రీమతి ఇందిరాగాంధీ నాయకత్వంలోనూ వారికి సేవ చేయగలమని ఆయన తెలిపారు.

వివాహాలలో కట్నాలు తీసుకునే పద్ధతి పట్లకూడా శ్రీ అంజయ్య నిరసన వ్యక్తం చేశారు. ఇంకా ఈ దురాచారం అమలులోవున్న సంఘటనలు తమ దృష్టికి వచ్చాయని, అట్టి వివాహాలకు తాము హాజరు కాబోమని ఆయన అన్నారు.

వివిధ ఋణ పథకాలకు హైదరాబాదు జిల్లా సహకార బాంకు ముందంజ

(ఆంధ్రపత్రిక ప్రతినిధి)

హైదరాబాదు, డిసెంబరు 22: హైదరాబాదు జిల్లా సహకార కేంద్ర బాంకు వివిధ పథకాల క్రింద రు. 400.36 లక్షల రుణం మంజూరు చేసినట్లు వర్సన్ ఇన్‌చార్జి శ్రీ సి. నరసింహారెడ్డి వెల్లడించారు.

స్థానిక ప్రెస్ క్లబ్బులో విశాల హైదరాబాదు పత్రికా సిబ్బంది సహకార సంఘంసభ్యులకు రుణాలు పంచిపెడుతూ ఆయన ఇలా అన్నారు: 'జిల్లాలో వ్యవసాయ అభివృద్ధికి వాణిజ్య బాంకు లన్నీ కలసి ఎంత మొత్తాన్ని సేకరించాయో, అంత మొత్తాన్ని ఈ బాంకు ఒక్కటే రైతులకు రుణంగా మంజూరు చేస్తున్నది. 1978—79 అంతానికి మంజూరు చేసే రుణాల మొత్తం రు. 3 కోట్లు. ఖరీఫ్‌తరుణంలో రు. 94.72 లక్షలు ఈ బాంకు పంపిణీ చేసింది.

'ప్రభుత్వోద్యోగులకు, తదితర సంస్థలలో పనిచేసే సిబ్బందికి రాష్ట్రవ్యాప్తంగా రుణాలు మంజూరు చెయ్యడంలో శ్రద్ధ చూపించే బాంకు ఇదొక్కటే. ఇంతవరకు ఈ బాంకు రు. 150 లక్షలు ఈవిధంగా పంచిపెట్టింది.

'1976లో వివిధ పథకాల క్రింద ఈ బాంకు మంజూరు చేసిన మొత్తం రు. 400.36 లక్షలు. ఇందులో 20 సూత్రాల ఆర్థిక కార్యక్రమం క్రింద రైతులకు రు. 20 లక్షలు మంజూరు చెయ్యడం జరిగింది.' అంటూ ఈ జిల్లాలో యూరాం, వెన్నచేడు, పెద్దముల్, మెడ్‌చల్, మొహమదాబాదు, మలక్‌చెర్ల, మోమిన్‌పేటలలో ఈ బాంకు చేస్తున్న కృషిని వివరించారు.

బాంకు కార్యాదర్శి శ్రీ రామకృష్ణారెడ్డి, పత్రికా సిబ్బంది సహకార సంఘం అధ్యక్షుడు శ్రీ బి. నాగేశ్వరరావు ప్రసంగించారు. శ్రీ ఆల్‌ఫ్రెడ్ వందన సమర్పణ చేశారు.

జర్నలిస్టులకు తాత్కాలిక సహాయం త్వరలో నిర్ణయం

లఖీంపుర్—ఖేరి, డిశంబరు 22: వర్కింగ్ జర్నలిస్టుల తాత్కాలిక సహాయం విషయంలో వేతనమండలి చేసిన సిఫారసు ప్రభుత్వం తీవ్రంగా పరిశీలిస్తోందని ఈ విషయంలో త్వరలోనే నిర్ణయం జరుగవచ్చునని కేంద్ర కార్మికశాఖ ఉపమంత్రి శ్రీ బలగోవిందవర్మ సోమవారం వాడిక్కడ చెప్పారు.

ఉత్తరప్రదేశ్ వర్కింగ్ జర్నలిస్టులసంఘం ప్రాంతీయ సమావేశంలో మాట్లాడుతూ, వర్కింగ్ జర్నలిస్టుల సంక్షేమం విషయంలో ప్రభుత్వం సానుభూతితో వున్నదని ఆయన హామీ ఇచ్చారు. అలాగే సమాజంపట్ల, దేశంపట్ల తమ నిగల బాధ్యతను జర్నలిస్టులుకూడ గుర్తించగలరని ప్రభుత్వం ఆశిస్తోందని ఆయన చెప్పారు.

దోపిడికి తావులేని సమాజాన్ని సృష్టించడానికి ఉద్దేశించబడిన 25 అంశాల కార్యక్రమాన్ని సమర్థంగా అమలుపరచడానికి కావలసిన వాతావరణాన్ని ఏర్పరచవలసిందిగా జర్నలిస్టులకు విజ్ఞప్తి చేశారు.

అనంతపురం యువజన కాంగ్రెస్ ఆధ్వర్యంలో కులాంతర వివాహాలు

అనంతపురం, డిసెంబరు 21: స్థానిక జిల్లా కాంగ్రెస్ భవనంలో యువజన కాంగ్రెస్ ఆధ్వర్యాన మూడు కులాంతర వివాహాలు జరిగాయి.

యువజన కాంగ్రెస్ కార్యకర్తలు శ్రీయుతులు ఎ. జి. శ్రీనివాస రెడ్డి, ఎన్. రామచంద్రారెడ్డి, గొట్టిపాటి శ్యామ్ ప్రసాద్, గురుమూర్తి, సుబ్బయ్యనాయుడు, జి. డి. ప్రసాద్, జి. సాయిప్రసాద్, సత్యనారాయణ రెడ్డి, సూర్యనారాయణ, నూరుద్దీన్, భాస్కర రెడ్డి పురప్రముఖులు శ్రీయుతులు సుబ్బయ్య, మారెప్ప, చెన్నప్ప, ఎన్. శివశంకర్, ఎం. వి. రంగారెడ్డి, టి. సి. కొండారెడ్డి, పి. లక్ష్మప్ప, నారాయణమూర్తి, సుబ్బరాయుడు మొదలైన వారు ఈ వివాహాలకు హాజరై వధూవరులను ఆశీర్వదించారు. శ్రీ ఎన్. రామచంద్రారెడ్డి వందన సమర్పణ చేశారు.

"ఆంధ్రప్రదేశ్ సందర్శన": బాలల అకాడమీ పథకం

హైదరాబాదు, డిశంబరు 22: ఉన్నత పాఠశాల విద్యార్థులలో భావ సమైక్యతసాధించేందుకు ''ఆంధ్రప్రదేశ్ సందర్శనము'' అనే పథకం ఒకదానిని రాష్ట్ర బాలల అకాడమీ చేపట్టదలచింది. విద్యామంత్రి శ్రీ మండలి వెంకటకృష్ణారావు మంగళవారం ఈ విషయం తెలియచేశారు.

ఇందులో 12—15 సంవత్సరాల మధ్య యున్న గలిగిన 44 మంది విద్యార్థులు పాల్గొంటారు. వీరిని రాష్ట్రంలోమాడ దగిన పలు చోట్లకు తీసుకు వెడతారు. ఏప్రిల్‌లో వీరి పర్యటన ప్రారంభమై 25 రోజులు సాగుతుంది. ఈ పర్యటనపై ''మేము చూసిన ఆంధ్రప్రదేశ్'' అనే 16 ఎం. ఎం. డాక్యుమెంటరీ తీసి, రాష్ట్రంలో అభివృద్ధికి గల అవకాశాలు, జరుగుతున్న అభివృద్ధి గురించి చూడనివారు తెలుసుకునేందుకు వీలుగా ప్రదర్శిస్తారు. ఈ పర్యటనలో పాల్గొన్న విద్యార్థుల అనుభవాలను ''మేము చూసిన ఆంధ్రప్రదేశ్''అనే పేర పుస్తక రూపంలో ప్రచురిస్తారు మాడానని ఆయన వివరించారు.

ఈ పర్యటనకు విద్యార్థులను ఎన్నిక చేసే పద్ధతి ఇది: జిల్లా స్థాయిలో పట్టణ, గ్రామీణ ప్రాంతాల విద్యార్థులకు వ్యాసరచన పోటీలు జనవరి 30న మధ్యాహ్నం 2 సాయంత్రం 5 గంటల మధ్య నిర్వహిస్తారు. ఈ పరీక్ష రెండు భాగాలుగా ఉంటుంది. ''ఒకటి నాకు తెలిసిన ఆంధ్రప్రదేశ్'' అనే విషయంపై వ్యాసం. రెండవ భాగంలో 'అవును' 'కాదు' అని సమాధానం రాయాల్సిన ప్రశ్నలు 25, ఆలోచనచేసి రాయదగిన ప్రశ్నలు 75 ఉంటాయి. వీటిలో ''మల్టిపుల్ చాయిస్''కు అవకాశం కల్పిస్తారు. జిల్లాకు ఇద్దరు వంతున ఈ పరీక్షలకు హాజరైన విద్యార్థులను ఎన్నిక చేసి ఈ పర్యటనకు తీసుకుంటారు. వీరిలో ఒకడు పట్టణ ప్రాంతానికి, రెండవవాడు గ్రామీణ ప్రాంతానికి చెందిన వాడై ఉంటారు అని శ్రీ కృష్ణారావు చెప్పారు. ఎన్నికైన విద్యార్థుల జాబితా ఫిబ్రవరి 28న ప్రచురిస్తారు.

అంతర్జాతీయ చిత్రోత్సవానికి 64 చలనచిత్రాలు

న్యూఢిల్లీ, డిసెంబరు 22 : జనవరి 3వ తేదీన ఇక్కడ ప్రారంభించనున్న ఆరవ భారత అంతర్జాతీయ చలన చిత్రోత్సవంలో మయూర బహుమతికోసం 24 దేశాల నుంచి 64 చిత్రాలు వస్తున్నాయి.

పోటీలో పాల్గొనబోయే వాటిలో మొరాకో నుంచి జెన్‌బార్కాతీసిన దేర్‌విల్‌బి నోఆయిల్ వార్, తూర్పు జర్మనీ నుంచి హోర్స్ట్ సీమన్ తీసిన బాతో వెన్ డేస్—డేస్ ఆఫ్ ఎ లైఫ్ మేవైట్ నుంచి ఖాలిద్ సిద్దిక్ తీసిన ది వెడ్డింగ్ జీన్ అమెరికా నుంచి పైలైంట్ ముపీ మెల్‌బ్రూక్) బ్రిటన్ నుంచి 'ది మాన్ హు ఫిల్ టు ఎర్త్' (నికొలాస్ రోయోగ్) వంటి ఉత్తమ చిత్రాలు ఉన్నాయి.

ఈ 64 చిత్రాల నుంచి ఒక సంఘం పోటీకి 24 చిత్రాలను ఎంపిక చేస్తుంది.

చలనచిత్రోత్సవం వివరాలను చలనచిత్ర అర్థిక సహాయ సంస్థ అధ్యక్షులు శ్రీ జగదీశ్ ప్రకాశ్, కేంద్ర సమాచార ప్రసారశాఖ సంయుక్త కార్యదర్శి శ్రీ ఎ.కె.వర్మ ఒ పత్రికా గోష్ఠిలో వెల్లడించారు.

24 నుంచి జగ్గయ్యపేటలో అంతర్ జిల్లా బాడ్మింటన్ పోటీలు

విజయవాడ, డిశంబరు 22: అంతర్ జిల్లా బాల్ బాడ్మింటన్ పోటీలు యీ నెల 24నుంచి 26 వరకు జగ్గయ్యపేటలో జరుగుతాయి. జాతీయ పోటీలలో పాల్గొనే రాష్ట్ర జట్టును యీ పోటీల సమయంలో ఎంపికచేస్తారు.

శ్రీ జె. బి. రాజారావు అధ్యక్షుడిగా శ్రీ ఉదయభాను కార్యదర్శిగా నిర్వాహక సంఘం ఏర్పాటైయింది. విజయవాడ సబ్ కలెక్టర్ శ్రీ టి. కె. దివాన్ పోటీలను ప్రారంభిస్తారు.

విజయవాడలో జూనియర్ బాల్ బాడ్మింటన్ పోటీలు

జూనియర్ బాల్ బాడ్మింటన్ పోటీలను జనవరి 11 నుంచి 14 వరకు విజయవాడ మునిసిపల్ స్టేడియంలో నిర్వహించనున్నారు. జిల్లా కలెక్టరు శ్రీ సి. ఎస్. రావు ప్రధాన పోషకుడిగా శ్రీయుతులు ఎం. పి. మహాపాత్రా, ఎన్. వీరనారాయణరెడ్డి, ఎ.వి. ఎస్. రెడ్డి, డి.వి.ఎల్. ఎస్. మూర్తి, కె. పూర్ణానందం, ఎ. రామమోహన్‌రావులు పోషకులుగా శ్రీ ఎ. బాలకృష్ణ అధ్యక్షుడిగా శ్రీ కె. విశ్వనాథశర్మ ప్రధాన కార్యదర్శిగా నిర్వాహక సంఘం ఏర్పాటు అయింది.

సర్వాధికారి కుటుంబానికి రు. 1,500 విరాళం

న్యూఢిల్లీ, డిసెంబరు 21: ఇంగ్లాండులో ఇక్కడ మొదటి క్రికెట్ టెస్ట్‌లో ఆడుతున్న భారత క్రికెట్ జట్టు, బొంబాయిలో ఆదివారంనాడు మృతిచెందిన క్రికెట్ వ్యాఖ్యాత శ్రీ బెర్రి సర్వాధికారి కుటుంబానికి రు. 1500 లు ఇవ్వడానికి నిర్ణయించింది. అన్ని దేశాలలోని క్రికెట్ క్రీడాకారులు ముఖ్యంగా మనదేశం తరపున టెస్ట్ పోటీలలో పాల్గొన్న ఆటగాళ్లు, విషాద పరిస్థితులలో మృతిచెందిన శ్రీ సర్వాధికారి స్మృతి పట్ల మిగుల వ్యథచెందుతున్నారని భారత జట్టు మేనేజరు శ్రీ పోలీ ఉమ్రిగర్ చెప్పారు.

ఆగ్నేయ రైల్వే

కొన్ని రైళ్లలో అలారం చెయిన్ పరికరము తొలగింపు

పై విషయమునకు సంబంధించి లోగడ జారీచేసిన ప్రకటనను రద్దుచేస్తూ, ఈ క్రింద పేర్కొన్న రైళ్లలో ఈ రైల్వే మండలమునందు, ఆయారైళ్ల కెదురుగా తెరిచిన పెట్టెలతో స్లీపర్‌బోగీలు, ఆర్ ఎం. ఎస్.—కం—పాసెంజర్‌బోగీలు మరియు ఆపరేట్ తీసుకొనివెళ్లుటకు వీలుగా సంగా/పూర్తిగా ఉపయోగించే సాధారణ బోగీలలోతప్ప మిగతా బోగీలయందు 1977 జనవరి నెలనుండి అలారంచెయిన్ ఆపరేటన్ తొలగించుట కొనసాగించబడుతుంది.

రైలు నెంబరు — రైలు పేరు	సెక్షన్
201—అప్/202—డౌన్ పూరీ—పూరి పాసెంజరు	పూరీ—భద్రక్ మధ్య
321—అప్/322 డౌన్ టాటానగర్—బాగపూర్ పాసెంజరు	టాటానగర్—బాగపూర్ మధ్య
327—అప్/328—డౌన్ చక్రధర్‌పూర్—బాగపూర్ పాసెంజరు	చక్రధర్‌పూర్—జరుగుబాగాడుమధ్య
84—అప్/83— డౌన్ బిలాస్‌పూర్—ఇండోర్ పాసెంజరు	మరియుదుర్గ్—బాగపూర్‌మధ్య
355 అప్/356 డౌన్ జర్సుగూడా—గోండియా పాసెంజరు	బిలాస్‌పూర్—ఇట్టే మధ్య.
313—అప్/314—డౌన్ పూరీ—గోమెహ పాసెంజర్	జర్సుగుండా—గోండియా మధ్య.
229—అప్/230- డౌన్ వాల్తేరు—టుర్స్ పాసెంజరు	పూరీ—గోమెహో మధ్య
1 టిని—అప్/2 టిని డౌన్ టాటానగర్— బదంపహార్ పాసెంజరు	వాల్తేరు—తాయుర్గా మధ్య
	టాటానగర్—బదంపహార్ మధ్య

చీఫ్ ఆపరేటింగు సూపరింటెండెంట్

ఇది మీకు తెలుసా?

విశ్వవిద్యాలయం/కళాశాల/పాఠశాల అధ్యాపకులుగా ఉండి, లేదా ఈ క్రిందివాటిద్వారా అదనపు ఆదాయం పొందుతున్నవారు ఆ ఆదాయాన్ని మీ రిటర్నులో పూర్తిగా ప్రకటించాలి.

★ ప్రయివేట్ ట్యూషన్‌లు ★ పుస్తకాల రాయల్టీ
★ ఇన్‌విజిలేషన్ ★ పేపర్ సెట్టింగ్
★ పరీక్ష సమాధాన పత్రాలను విలువ కట్టడం
★ గౌరవ వేతనం

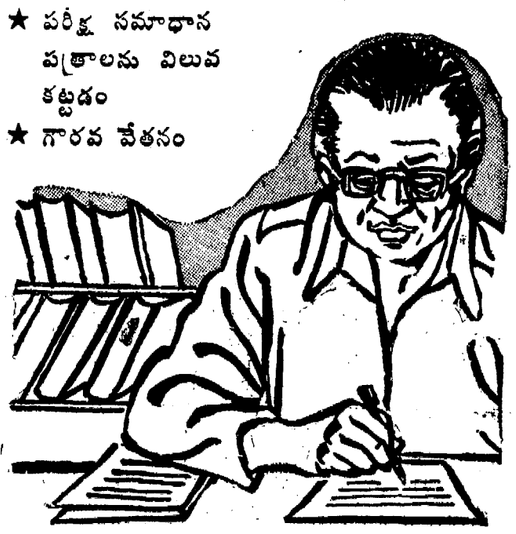

ఇలా ప్రకటించకపోతే, ఆదాయాన్ని గుప్తంగా ఉంచిన ట్టవుతుంది. శిక్ష, జరిమానా పడవచ్చు.

జారీ చేసినవారు:
డైరెక్టర్ ఆఫ్ ఇన్స్పెక్షన్
(పబ్లిక్షేషన్స్ & పబ్లిక్ రిలేషన్స్)
ఇన్‌కంటాక్స్ డిపార్టుమెంట్
న్యూఢిల్లీ —110001.

davp 76 / 654

ఆంధ్రప్రదేశ్ ప్రభుత్వము

సూపరింటెండింగ్ ఇంజినీరువారి కార్యాలయము, ఐ. & పి.డి. సర్కిల్, అనంతపూరు

టెండరు నోటీసు నెం. 5508M తేది 16-12-76

ది సూపరింటెండింగు ఇంజినీరు ఐ.&పి.డి. ఇరిగేషన్ సర్కిల్, అనంతపూరువారిచే ఈ క్రింద సుదహరించిన పనులకుగాను, రిజిస్టర్డు కంట్రాక్టుదారులనుండి టెండర్లు తేది 7—1—77 సాయంత్రము 3—00 గంటల వరకు కోరబడుచున్నవి. సదరు టెండర్లను అదేరోజు సా. 3—30 గంటలకు ది సూపరింటెండింగు ఇంజినీరువారిచే హాజరయిన టెండరుదారులు సమక్షమునగాని లేక వారిచే అనుమతించిన ఏజెంట్ల సమక్షమునగాని తెరువబడును.

స.నెం.	పని పేరు	టెండరు పెట్టునప్పుడు కట్టవలసిన ధరావతు సొమ్ము 1½% వంతున	అగ్రిమెంటు ప్రామిసరీ నోటు సమయమున అదనపు సెక్యూరిటి 1% వంతునబ్యాంకు గ్యారంటీరూపములో	పనిపూర్తి చేయుకాలము	కాంట్రాక్టు ఫారం	తరగతి	టెండరు పెడ్యూల్ కొరకు దరఖాస్తులు తీసికొను ఆఖరుతేదీ	ఆఫీసు పని చేయుకాలం నందు టెండరు పెడ్యూలు ఇచ్చు సమయము
1	2	3	4	5	6	7	8	9
1.	కర్నూలుజిల్లా, పత్తికొండ తాలూకా, వెంగళాయలదొడ్డి గ్రామం సమీపంలో చెన్నంపల్లి వంకకు అడ్డముగా క్రొత్తచెరువు నిర్మించుట	29000 రు. ఇరవై తొమ్మిది వేలు మాత్రము	19000 రు.పంతొమ్మిది వేల రూపాయలు మాత్రము.	21నెలలు	ఎల్.ఎస్	1వతరగతి	28.12.76	30.12.76 నుండి 8.1.77

1. టెండరు పెడ్యూలు కొరకు పంపు దరఖాస్తుతోపాటు పైన తెలిపిన క్లాసుకు రిజిస్టర్డు అయిన రుజువులను జతపరచి పంపవలెను.
2. టెండరు పెడ్యూలు కొరకు ప్రతి దరఖాస్తుతోపాటు రెండు వేరువేరు చాలాములు క్రింద తెలిపిన విధముగా జతపరచవలెను.
2. (A) Challans for Rs. 60/. (Rupees sixty only) to the Head of Account "882 cash remittances and adjustments between officer rendering account to same A. G. P. W. D. III O. R. to the credit of Executive Engineer, I. & P. D.; M. I. W. Division, Nandyal
(B) Challans for Rs. 2.60 (Rupees two and paise sixty only) to the head of account "040 General Sales Tax "towards sales tax-"
3. ఏ కారణము తెలుపక ఏ టెండరునైనను ఆమోదించుటకు గాని లేక తిరస్కరించుటకు ది సూపరింటెండింగు ఇంజినీరు పూర్తి హక్కు గలిగి యున్నారు.
4. టెండరు పెడ్యూలు జరీదును యిట్టి పరిస్థితిలో తిరిగి ఇవ్వబడదు.
5. టెండరు పెడ్యూలు స్వయముగాగాని లేక వారిచే నియమింపబడిన ఏజెంట్ల ద్వారా ఈ కార్యాలయమునందు పొందవచ్చును.
6. టెండరు పెడ్యూలు పోస్టు ద్వారా పంపబడవు.

(సం.) ఏ. ఎం. కె. లోతి
సూపరింటెండింగు ఇంజినీరు,
ఇరిగేషన్ సర్కిల్, అనంతపూరు

everest/702/JY-3

'జ్యోతి' ఆయిల్ ఇమ్మర్స్‌డ్ స్టార్టర్

దుమ్ము, ధూళి, తేమ, చెదలు, పురుగులు మొదలైనవి ఉన్న స్థితిగతుల్లో కూడా కచ్చితమైన పనితనం కోసం.

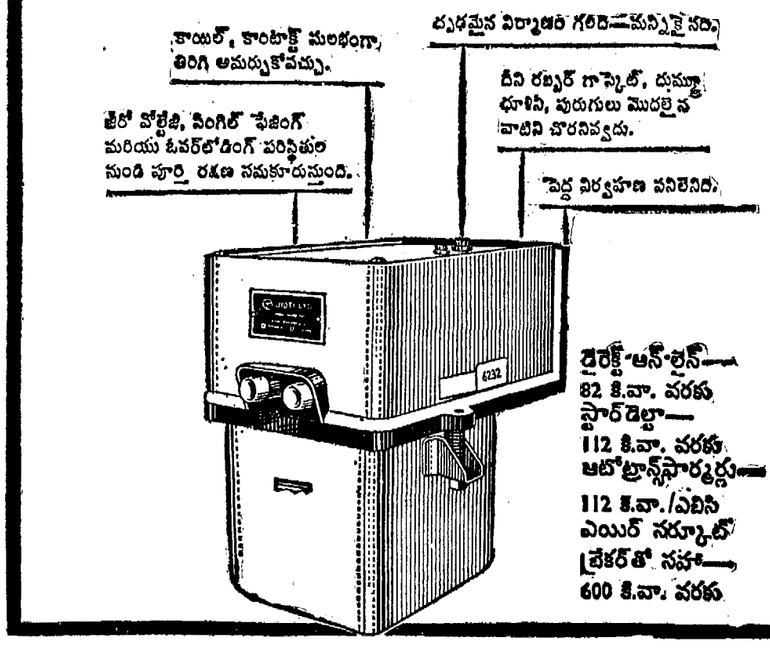

ఒకసారి ఈ స్టార్టర్ అమరుస్తే రిపేర్లు, మరోటి అమర్చే అవసరంలేదు.

జ్యోతి లిమిటెడ్, బరోడా
హైడ్రాలిక్స్ ఎలక్ట్రికల్స్ పవర్‌ఎలక్ట్రానిక్స్

మార్కెట్‌చేయువారు:
జ్యోతి మార్కెటింగ్ & ప్రాజెక్ట్స్ లిమిటెడ్
బాంబే షావింగ్ సెంటర్, ఆర్.సి. దత్ రోడ్, బరోడా 390 005
ఫోన్: 63886 గ్రామ్స్: JYOTIAGENT టెలెక్స్: Jayoee BRD-218

బ్రాంచి: టెలిఫోన్ ఎక్స్ఛేంజి ఎదుట, 69-పి, రాష్ట్రపతి రోడ్, సికింద్రాబాదు-500003 ఫోన్: 74605

కేలి—క్లాత్

ప్రత్యేక సంక్రాంతి డిస్కౌంట్ 5% నుంచి 20% వరకు!

చీరలు, పంచలు, డ్రెస్ మెటీరియల్‌లు, షర్టింగ్‌లు, రుమ్మాళ్ళు, స్కార్ఫ్‌లు, తువ్వాళ్ళు, వర్షిషింగ్‌లు మరియు ప్రత్యేకముగా వుంచిన యితర బట్టలు.

రండి, ఈ రోజే మీకు నచ్చినవి ఎంచుకోండి!

అన్ని కేలి-షాప్‌ల వద్ద లభించును.

cali—cloth

Shilpi2 CM 69/76 A Tel.

కేలి షాపులు: ★ సికిందరాబాదు: 45 ఏ, ఎం. జి. రోడ్. ★ హైదరాబాదు: 4/1—851 అబిడ్ రోడ్. ★ విశాఖపట్నం: నేవల్ బిల్డింగ్స్, మెయిన్‌రోడ్. ★ విజయవాడ: కాళేశ్వరరావు రోడ్, గవర్నరుపేట.

దక్షిణ మధ్య రైల్వే

క్లెయిములతో పాటు క్లెయిములు మరియు డాక్యుమెంట్లు యెలా దాఖలు పరచాలి ?

రైల్వేద్వారా వంపిన సామానులు మరియు పార్శిళ్ళు మిస్ అయినా, చెడిపోయినా, తక్కువైనా మరియు అందకపోయినా ఆ సందర్భంలో పరిహారంకోసం కోరే క్లెయిము నోటీసు బుక్కింగు తేదీనుండి ఆరునెలలోగా ఆయా సరుకులు చేరు స్టేషనుకు చెందిన రైల్వేయొక్క చీఫ్ క్లెయిమ్స్ ఆఫీసరునకు తప్పకుండా రిజిష్టరు పోష్టుద్వారా చేరునట్లు పంపవలెను. రిజిష్టరు పోష్టుతో దాఖలపరచిన తిరుగు రసీదు బుకింగు వివరాలు, నకలులో క్లెయిములను దాఖల చేస్తున్నదీ లేనిదీ వంటి అన్ని వివరాలు తెలియ జేయాలి. అటువంటి క్లెయిము నోటీసుపై పూర్తి బుకింగు వివరాలు అనగా: రైల్వే రశీదు నెంబరు, ఇన్‌వాయిస్ నెంబరు / పార్శిలు లే—బిల్లు నెంబరు, బుకింగు తేదీ, ఏ స్టేషనునుండి ఏ స్టేషనునకు మరియు వస్తువు, క్లెయిముయొక్క విలువ, వాస్‌డెలివరీ, పాక్షిక డెలివరీ, తరుగుదల లేక చెడిపోవుట వంటివి ఏవి జరిగితే అవన్నీ తెలుపుతూ ఈ దిగువ డాక్యుమెంట్లను ధృవపరుస్తూ క్లెయిమును త్వరితంగా పరిష్కరించేందుకు పంపవలెను.

1. సామానులు / పార్శిలు / లగేజిపూర్తిగా అందకపోయిన సందర్భంలో ఒరిజినల్ ఆర్.ఆర్./ పార్శిలు లే—బిల్లు / లగేజి టిక్కెట్టు.
2. వాస్తవ / అసెస్‌మెంటు డెలివరీల మీద కన్‌సైనుమెంటు సామానులు / పార్శిలు / లగేజి ఎక్కడ డెలివరీచేస్తే ఆయా గూడ్సు ఇన్‌స్పెక్టరు / హెడ్ పార్శిలు క్లర్క్ / చీఫ్ గూడ్స్ క్లర్క్‌చే జారీ చేయబడిన షార్టేజి / డేమేజి యొక్క ఒరిజినల్ సర్టిఫికేటు.
3. ఒరిజినల్ బిల్టీ / వట్టి.
4. రైల్వే రశీదు / పి. డబ్ల్యు. బిల్లుమీద మీరు కన్‌సైనీ లేక కడపటి ఎండార్సీ కానియెడల, మీరు కాంపెన్‌సేషన్ క్లెయిము పొందుటకుగాను, నష్టపరిహారం కోసం కోరే క్లెయిము నోటీసు బుక్కింగు తేదీనుండి ఆరునెలలోగా ఆయా సరుకులు చేరు స్టేషనుకు చెందిన రైల్వేయొక్క చీఫ్ క్లెయిమ్స్ ఆఫీసరునకు తప్పకుండా రిజిష్టరు పోష్టుద్వారా చేరునట్లు పంపవలెను. రిజిష్టరు పోష్టుతో దాఖలపరచిన తిరుగు రసీదు బుకింగు వివరాలు, నకలులో క్లెయిములను దాఖల చేస్తున్నదీ లేనిదీ వంటి అన్ని వివరాలు తెలియ జేయాలి. అటువంటి క్లెయిము నోటీసుపై పూర్తి బుకింగు వివరాలు అనగా: రైల్వే రశీదు నెంబరు, ఇన్‌వాయిస్ నెంబరు / పార్శిలు లే—బిల్లు నెంబరు, బుకింగు తేదీ, ఏ స్టేషనునుండి ఏ స్టేషనునకు మరియు వస్తువు, క్లెయిముయొక్క విలువ, వాస్‌డెలివరీ, పాక్షిక డెలివరీ, తరుగుదల లేక చెడిపోవుట వంటివి ఏవి జరిగితే అవన్నీ తెలుపుతూ ఈ దిగువ డాక్యుమెంట్లను ధృవపరుస్తూ క్లెయిమును త్వరితంగా పరిష్కరించేందుకు పంపవలెను.
5. సరుకులు / పార్శిలు / లగేజి పూర్తిగా అందకపోయినచో సదరు విషయమునకు పోయిన పత్రము లేక బుక్‌చేసిన సామానులు / పార్శిలు / లగేజి యొక్క కొంతభాగమను పాకేజి / పాకేజీలు షార్ట్ డెలివరీతో అందిన యెడల, అప్పుడు ఏదైనా పరిహారము వెల్లించిన యెడల సదరు పరిహారము వాపసు చేయవలసి యుండును.
6. ఒరిజినల్ ఆర్. ఆర్. / పి. డబ్ల్యు. బిల్లు / బి. టి. పోయినయెడల, చెడిపోయినయెడల క్లెయిం / అన్‌స్టాంప్డ్ టారిఫ్ నిబంధనల ప్రకారం ఇండెమినిటీ నోటు అవసరమగును.

లిమైండర్లు పంపినప్పుడుపూర్తి మరియు నిజమైన బుక్కింగు వివరములు మరియు క్లెయిమ్స్ కార్యాలయపు రిఫరెన్సు నెంబరు తప్పక వ్రాయవలెను. ఈ వివరముల వల్ల క్లెయిములు త్వరితముగా పరిష్కారమగుటకు సహాయపడును.

చీఫ్ క్లెయిమ్స్ ఆఫీసర్,
సికింద్రాబాదు.

Pub 400 / 76—77.

ఆంధ్రప్రదేశ్ ప్రభుత్వం

కాకినాడ

[illegible]

డివిజను నెం. 1 [illegible]

టెండరు నోటీసు నెం. 8/76-77 తేది 15-12-76

[illegible]

[illegible]

క్ర.సం.	పని పేరు	అంచనా విలువ	టెండరు ఫారం అమ్మే తేదీలు	టెండరు స్వీకరించే తేదీ	టెండరు తెరవు తేదీ	కమిటీ అనుమతి
1	2	3	4	5	6	7
1.	నాగార్జునసాగరు కుడి కాలువ [illegible] కాలువ కి.మీ.22.87 [పై. 14.1.460] వద్ద 4.0 అడుగుల డ్రాప్ 5 పైపు డ్రాప్ కట్టుట	1450	[illegible]	[illegible]	[illegible]	[illegible]
2.	డిటో కి.మీ. 7.41 [పై. 4.4.546] వద్ద సింగిల్ లేన్ వంతెన కట్టుట.	1050	[illegible]	[illegible]	[illegible]	[illegible]
3.	డిటో కి.మీ.13.74 [పై. 8.4.440] వద్ద రోడ్ స్లూయిస్ కట్టుట.	70	[illegible]	[illegible]	[illegible]	[illegible]
4.	డిటో కి.మీ.12.85 [పై. 1.5.140] వద్ద రోడ్ అండర్ టేక్ స్లూయిస్ కట్టుట.	45	[illegible]	[illegible]	[illegible]	[illegible]
5.	డిటో కి.మీ. 2.85 [పై. 1.5.140] వద్ద రోడ్ అండర్ టేక్ స్లూయిస్ కట్టుట.	70	[illegible]	[illegible]	[illegible]	[illegible]
6.	డిటో కి.మీ.3.45 [పై. 2.0.070] [illegible]	150	[illegible]	[illegible]	[illegible]	[illegible]
[illegible]	[illegible] [illegible] 077 [పై. 2.4.950] వద్ద [illegible]	[illegible]	[illegible]	[illegible]	[illegible]	[illegible]
[illegible]	[illegible] కి.మీ. 4.07 [పై. 2.4.950] [illegible]	[illegible]	[illegible]	[illegible]	[illegible]	[illegible]

[illegible]

డివిజను నెం. 1
ఇంగోలు.

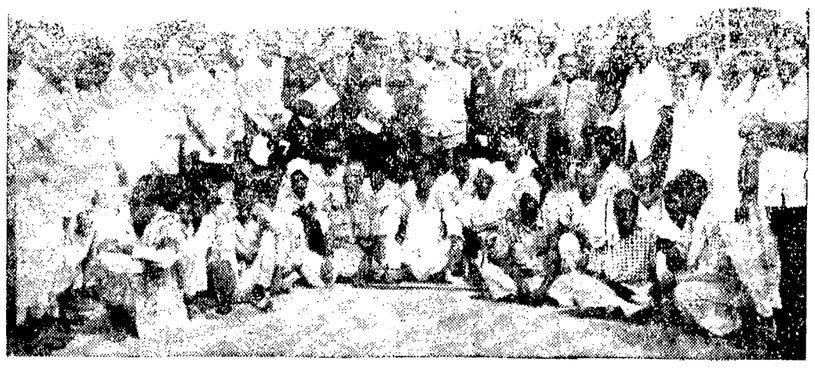

భారతీయ వ్యవసాయ పరిశోధనాసంస్థ ఈనెల 17 న వ్యవసాయ విశ్వవిద్యాలయములో సమాతన వ్యవసాయ పరికరముల ప్రదర్శనము, వ్యవసాయ శాస్త్రజ్ఞుల సదస్సు జరిపింది. ఆ సందర్భంలో శాస్త్రజ్ఞులు రైతులతో తీసినచిత్రం ఇది.

వరద బాధితుల సహాయ నిధికి రు. 3 లక్షలు పోలీసు సిబ్బంది విరాళం

(ఆంధ్రపత్రిక ప్రతినిధి)

హైదరాబాద్, డిసెంబర్ 21 : వరద బాధితుల సహాయ నిధి రాష్ట్రంలోని కొన్ని జిల్లాలకు చెందిన పోలీసు సిబ్బంది, తమ ఒకరోజు వేతనం క్రింద 3 లక్షల రూపాయలు ఇచ్చారు.

రాష్ట్ర పోలీసు 16 వ క్రీడోత్సవాల ముగింపు సమావేశంలో ఇన్‌స్పెక్టరు జనరల్ శ్రీ కె. రామచంద్రారెడ్డి ముఖ్య అతిథిగా పాల్గొన్న ముఖ్యమంత్రి శ్రీ జె. వెంగళరావుకు ఈమొత్తానికి చెక్కును అందజేశారు. ఈ మొత్తం మొదటి దఫాయేనని ఇంకా పెద్ద మొత్తాన్ని పోలీసు సిబ్బంది వరద బాధితులకు అందజేయడం జరుగుతుందని ఆయన చెప్పారు.

మారుతున్న కాలానికి అనుగుణంగా పోలీసు సిబ్బంది వారి విధులు, కర్తవ్య నిర్వహణను మార్చుకోవాలని పోలీసు సిబ్బందిని ముఖ్యమంత్రి కోరారు.

రాష్ట్రంలోని కోస్తా జిల్లాలలో ఇటీవల సంభవించిన తుఫాను సమయంలో పోలీసు సిబ్బంది చేసిన సేవలను ప్రశంసిస్తూ, పోలీసు సిబ్బంది, శాంతి భద్రతలను అమలు పరచే విభాగంగాకుండా ఒక సంక్షేమ సేవా విభాగంగా పనిచేయాలని ఆయన అన్నారు రాష్ట్రంలో సత్కరైటు ఉద్యమాన్ని అణచివేయటంలో మిగతా రాష్ట్రాలలో కన్నా బాగా పని చేసిందని పనిచేస్తామనేని నగర్యంగా చెప్పగలమన్నారు.

రాష్ట్ర పోలీసు శాఖ గ్రామాలను దత్తత చేసుకొనే పథకాన్ని ప్రవేశ పెట్టటం వలన పోలీసులకు ప్రజలలో సన్నిహిత సంబంధాలు పెంచుకోవటానికి దోహదం చేసిందని ఆయన అన్నారు. తాము టీవల గంటూరు, అనంతపురం జిల్లాలలో పర్యటించినపుడు కొంత మంది గ్రామ ప్రజలు గ్రామాలలో పోలీసు స్టేషన్ల భవనాల నిర్మాణానికి అనుమతి చూపారని చెప్పారు. ఇట్లాగే మిగిలిన చోట్లకూడా పెద్ద సంఖ్యలో ముందుకు వస్తారనే ఆశాభావాన్ని వ్యక్తం చేశారు.

మన రాష్ట్రంలో పోలీసు శాఖ అన్నిరాష్ట్రాలలో కంటె మిన్నగా పని యాలనే ఆకాంక్షను ఆయన వ్యక్తంచేశారు. ఈ క్రీడోత్సవాలలో పాల్గొని బహుమతులు పొందిన విజేతలకు ఆయన అభినందనలు తెలిపారు.

ఐ. జి. శ్రీ కె. రామచంద్రారెడ్డి ప్రసంగిస్తూ రాష్ట్రం మొత్తం మీద పోలీసు సిబ్బందికి చెందిన 2 వేలమంది కుటుంబ నియంత్రణ ఆపరేషన్లు చేయించుకొన్నట్లు తెలియ జేశారు. గ్రామాలు దత్తత చేసుకొనే పథకాన్ని అమలు పరచే విషయంలో ముందుకు వచ్చి కృషి చేసిన అదిలాబాదు కలెక్టరు శ్రీ అర్సాను అభినందించారు. మనదేశంలో క్రీడల స్థాయి దిగజారి పోయిందని, అందువలన స్థాయిని పెంచటానికి ప్రభుత్వంతోపాటు క్రీడామండలి, క్రీడా సంఘాలు పూనుకోవాలి కోరారు.

శ్రీమతి మంగాయమ్మ వెంగళరావు విజేతలకు బహుమతులు వంచి పెట్టారు.

ఆఖరిలో పోలీసు ట్రాన్సుపోర్టు ఆర్గనైజేషన్ వారు మోటారు సైకిళ్లపై చేసిన ప్రదర్శనం ప్రేక్షకులను ఆహ్లాదపరచింది.

రు. 100 కోట్ల కేంద్ర రుణాల ప్రకటన

బొంబాయి, డిశంబరు 22: సూర్కాట్లు రు. 100 కోట్ల మేరకు రెండు రుణాలు తీసుకోదలచినట్లు కేంద్ర ప్రభుత్వం మంగళవారం నాడు ప్రకటించింది.

మొదటి రుణాన్ని 99.25 శాతానికి జారీ చేస్తారు. దీనిమీద 6 శాతంవడ్డీ ఇస్తారు. 1993 జులై 26న అప్పు తీర్చేస్తారు. ఇది స్వల్పకాల బుణం ఇలాంటి బుణం తీసుకోడం ఈయేడాదిలో ఇది3వసారి.

రెండవ బుణాన్ని పూర్తి విలువకు జారీ చేస్తారు. దీనిమీద వడ్డీ 6నర శాతం. అసలు ఫాయిదాలను 2003 జులై 26న చెల్లిస్తారు. ఇది దీర్ఘ కాలిక బుణం.ఈ యేడాదిలో ఇలాంటి బుణం తీసుకోడం ఇది రెండవ సారి.

డిశంబరు 28 నుంచి 30వ తేదీదాకా ఈ బుణాలు సేకరిస్తారని, అయితే రెండు బుణాలక్రింద కావలసిన 100 కోట్లు లభించగానే వీటిని మూసివేస్తారని రిజర్వు బాంకు ఒక ప్రకటనలో తెలియ చేసింది. కావలసిన దానికంటే 10 శాతం అధికంగా తీసుకునే హక్కు ప్రభుత్వానికి ఉంది. బాంకులు, ఆర్థిక సంస్థలదగ్గర బాగా నిధులున్నందున ఈ బుణాలు తీసుకోడం ప్రారంభించిన గంటలోనే అవసరమైన మొత్తం లభించగల దనుకుంటున్నారు. ఇటీవల బొంబాయి నగర పాలక సంఘం ఒక బుణాన్ని ప్రకటించగా అనుకున్న దానికి 15రెట్లు లభించింది.

జనతా ప్రమాద బీమా సొమ్ము బాంకుల్లో డిపాజిట్‌కు సూచన

బొంబాయి, డిశంబరు 22 : జనతా ప్రమాద బీమా పథకం క్రింద పాలసీదార్లకు చెల్లించే బీమా మొత్తం ఒకేసారి చెల్లించడం మానవలసిందని సాధారణ బీమా సంస్థల కేంద్ర అర్థిక శాఖ సలహా ఇచ్చింది. హిందూస్థాన్ టైర్ కంపెనీలో జనతా ప్రమాద బీమా పథకం అమలు ప్రారంభించిన సందర్భంగా కేంద్ర ఆర్థిక శాఖ ఉపమంత్రి శ్రీమతి సుశీలా రోహాట్గీ ఈ విషయం తెలియ చేశారు.

అనివార్య కారణాలవల్ల ఆమె స్వయంగా ఈ ఉత్సవంలో పాల్గొన లేక పోయారు. అయితే ఆమె ఉపన్యాసాన్ని మరొకరు చదివి వినిపించారు. ఒకేసారిగా బీమా మొత్తాన్ని పాలసీ దార్లకు ఇచ్చే బదులు, ఏదో ఒక జాతీయ బాంకులో ఆ మొత్తాన్ని అయిదేళ్లు అంతకు మించి డిపాజిట్ చేసి, దానిపై వచ్చే వడ్డీ మాత్రమే పుచ్చుకోవలసిందిగా పాలసీదార్లను ప్రోత్సహించేందుకు బీమాసంస్థ అంగీకరించిందని ఆమె తమ ఉపన్యాసంలో పేర్కొన్నారు. డిపాజిట్‌కాలం చెల్లిపోయాక ఆ మొత్తాన్ని ఒకేసారి గాని, వాయిదాలలో గాని తీసుకోవచ్చునని కూడా వారికి సలహా ఇవ్వడానికి అంగీకరించిందని చెప్పారు.

మోటార్ సైకిల్ వాడేవారి హెల్మెట్లకు గిరాకీ

(ఆంధ్రపత్రిక ప్రతినిధి)

హైదరాబాదు, డిసెంబరు 21: స్కూటర్లు, మోటారుసైకిళ్లు మొదలైన వాహనాలు నడిపే పౌరులు రోడ్డు ప్రమాదాల్లో ఏటా వందలాదిమంది ప్రాణాపాయం నుంచి రక్షించుకోవడంకోసం శిరస్సులకు హెల్మెట్లు ధరించే పద్ధతి జనవరి నుంచి హైదరాబాదులో శాఖ నిర్బంధం చేయడంతో రాజధానిలో లక్షన్నొత్తుగా హెల్మెట్లకు గిరాకీ పెరిగింది.

పలు రాష్ట్రాల్లో ఈ పద్ధతి అప్పుడే అమలులోకి వచ్చింది. మన రాష్ట్రంలో విజయవాడలో కూడా కట్టుదిట్టంగా దీనిని ఆచరణలో పెట్టేందుకు త్వరలోనే ఒక ఆర్డినెన్సు జారీకావచ్చునని పోలీసు అధికారి ఒకరు ఆంధ్రపత్రిక ప్రతినిధితో అన్నారు. రాజధానికి సంబంధించినంతవరకు ముందుగా నగర పోలీసు కమీషనరు ఒక ఉత్తరువు జారీ చేశారు. ఈ పద్ధతిని రాజధాని పౌరులు ఆచరించడానికి జనవరి నుంచి ఒకనెల రోజుల వ్యవధిని కల్పించారు. ఈ వ్యవధిలోగా ఆచరించనివారు శిక్షార్హులు అవుతారు.

హైదరాబాదు, సికింద్రాబాదు నగరాల్లో బస్సు, విక్కీ మొదలైన వాహనాలు నడిపే వారికి కూడా ఈ ఉత్తరు వర్తిస్తుందని ఆ అధికారి చెప్పారు. స్కూటర్లు, మోటారు సైకిళ్లు, బస్సు, విక్కీలు అన్నీ కలిపి రిజిస్టరు అయివున్నవి జంటనగరాల్లో 28 వేలు వరకు వుంటాయని అంచనా.

ఈ పరిణామంతో హెల్మెట్లకోసం పెరుగుతున్న గిరాకీతోబాటు రాజధానిలో రెండు మూడు కంపెనీలు, ఢిల్లీకి చెందిన కొన్ని కంపెనీలు హెల్మెట్ల ఉత్పత్తిని అధికం చేసి, మార్కెట్టులో వాటి సమ్మిళితాన్నాయి. అయితే ఈ పరిస్థితిని అవకాశంగా తీసుకొని వ్యాపారులెవరూ అక్రమమార్గాలు లేని హెల్మెట్లు ప్రజలకు అంటగట్టకుండా చూచేందుకు కూడా పోలీసు శాఖ కొన్ని జాగ్రత్తలు తీసుకునే ప్రయత్నం చేస్తున్నదనీ, బుధ, గురు వారాల్లో కొందరు హెల్మెట్ ఉత్పత్తిదారులతో ఈ సందర్భంగా చర్చలు జరుగబోతున్నట్లు కూడ పోలీసు అధికారి తెలిపారు.

సంజయ్‌కి ఘన స్వాగతం: నగర కాంగ్రెస్ విజ్ఞప్తి

హైదరాబాదు, డిసెంబరు 22 : శ్రీ సంజయగాంధి శుక్రవారం నాడు సాయంత్రం 8—15 కు వచ్చినపుడు బేగంపేట విమానాశ్రయంలో కాంగ్రెస్ వాదులు, పార్టీ మహిళా, యువజన విభాగాలవారు, ఇతర సాంఘిక సంస్థలవారంతా ఆయనకు ఘన స్వాగతం ఇవ్వాలని నగర కాంగ్రెస్ సోమవారంనాడు సమావేశమై విజ్ఞప్తి చేసింది. తరువాత నిజాం కళాశాల ఆవరణలో జరిగే బహిరంగ సమావేశానికి అధిక సంఖ్యలో అంతా పోజరుకావాలని కోరింది. నగర కాంగ్రెస్ ప్రధాన కార్యదర్శి శ్రీ బి. ఎం. రాజు ఈ సంగతి ఒక పత్రికా ప్రకటనలో తెలియ చేశారు.

నగర కాంగ్రెస్ అధ్యక్షుడు శ్రీకొత్తూరు సీతయ్య గుప్త అధ్యక్షతన జరిగిన ఈ సమావేశానికి కార్యవర్గ సభ్యులు, శాసనసభ, శాసన మండలి, పార్లమెంటు సభ్యులు తదితరులు హాజరైనారు. కేంద్ర సహకార సహాయమంత్రి శ్రీ బి. వెంకటస్వామి, రాష్ట్ర కార్మికమంత్రి శ్రీ టి. అంజయ్య, శ్రీయుతులు ఎం. ఎ. షుకూరు, మహమ్మద్ ఖాదర్‌ఖాన్, బి. ఎం. రాజు, ఎస్. యాదగిరి, నాగరకృష్ణ, వి. హనుమంతరావు వేద ప్రకాష్ దుసాజు, రాజిరెడ్డి, ఉమా మహేశ్వరరావు, సి. ఎర్రన్న, డా. జతాసింగ్, శ్రీమతులు మహబూదీన్ అహమద్, ప్రమీలా టి. శాంతాబాయి, అజీదా బిల్‌గ్రామి ప్రభృతులు కూడా మాట్లాడారు.

హైదరాబాదు యువజన కాంగ్రెస్ అధ్యక్షుడు శ్రీ నేమిగిరావు, కార్యదర్శి డా. మనోహర్ కూడా ఇలాంటి విజ్ఞప్తి నొకదానిని సమర్పించారు. నగరంలో పలు ప్రాంతాలనుంచి బస్సులు లారీలు ఇందుకు ఏర్పాటుచేసి రాకపోకలకు సౌకర్యం కల్పించారని చెప్పారు.

ఆంధ్రబ్యాంకు సంఘం కార్యదర్శి శ్రీ బి. స్వామి, రాష్ట్ర ముదిరాజ యువజన సంఘాధ్యక్షుడు శ్రీ పి. విజయకుమార్ ముల్కి, హైదరాబాదు గుమాస్తా సంఘం కార్యదర్శి శ్రీ బి. మహేంద్రశాస్త్రి తమ తమ సంఘాల సభ్యులను కూడా శ్రీ సంజయగాంధికి స్వాగతం ఇవ్వడాని విమానాశ్రయానికి రావలసిందని కోరారు. శ్రీ మహేంద్రశాస్త్రి దుకాణాలను సాయంత్రం 6 గంటలకే మూసివేయవలసిందని వాటి యజమానులను కోరారు.

లఘు పరిశ్రమల మంత్రి విజ్ఞప్తి

హైదరాబాద్, డిసెంబరు 22: లఘు పరిశ్రమల మంత్రి శ్రీ వై. నారాయణస్వామి ఆంధ్రప్రదేశ్ ప్రజలకు విజ్ఞప్తి చేస్తున్నారు. శ్రీ సంజయ్ గాంధీ రాష్ట్ర ముఖ్యమంత్రి శ్రీ జె. వెంగళరావులో కలసి యిటీవల తుఫానుకు గురి అయిన ప్రాంతాలలో పర్యటించేందుకు ఈ నెలారం ఉదయం—11—00 గంటలకు పశ్చిమ గోదావరి జిల్లా ఆకివీడు గ్రామాన్ని సందర్శిస్తున్నారు. ప్రజలు వేలాది సంఖ్యలో స్వాగతం చెప్పాలనీ, తుఫాను మూలంగా తమకు జరిగిన నష్టాలను గూర్చి వారికి నివేదించుకోవాలని కోరుతున్నాను.

బెంగాల్ పరిస్థితి: శ్రీమతి గాంధితో బారువా చర్చలు

న్యూఢిల్లీ, డిశంబరు 22 : కాంగ్రెసు అధ్యక్షులు శ్రీ డి. కె. బారువా మంగళవారం ప్రధాని శ్రీమతి గాంధిని కలుసుకొని పశ్చిమ బెంగాల్ పరిస్థితిని గురించి చర్చించారు.

అంతకుముందు ఆరుగురు మంత్రులతో సహా బెంగాల్ నాయకులు కాంగ్రెసు అధిష్ఠాన వర్గం సభ్యులను కలుసుకున్నారు. దేశీయాంగ మంత్రి శ్రీ కాసు బ్రహ్మానంద రెడ్డిని కలుసుకొని తమ అభిప్రాయాలు తెలియ జేశారు. దలిరిమిలాచారు శ్రీఓం మెహతాను — శ్రీ ప్రణబ్ ముఖర్జీ శ్రీ డి. ఏ. చటోపాధ్యాయుల సమక్షంలో కలుసుకున్నారు. శ్రీ జగ్జీవన్ రామ్, శ్రీ సి. సుబ్రహ్మణ్యం గానర్నను కూడా కలుసుకున్నారు.

పశ్చిమ బెంగాల్ ముఖ్యమంత్రి శ్రీ సిద్ధార్థ శంకర్‌రాయ్ తమ కలకత్తా ప్రయాణాన్ని మళ్లీ వాయిదా వేసుకున్నారు.

త్వరలో యువజన కాంగ్రెస్ ఎన్నికలు

న్యూఢిల్లీ, డిశంబరు 22: భారత యువజన కాంగ్రెస్ అధ్యక్షురాలు శ్రీమతి అంబికా సోనీ నిర్ణయం ప్రకారం అన్ని రాష్ట్రాలలోనూ త్వరలోనే సంస్థాగత ఎన్నికలు జరుగుతాయని ప్రధాన కార్యదర్శి శ్రీ గణేష్ అజాద్ సోమవారంనాడు ఇక్కడ చెప్పారు.

నిర్ణయించబడిన లక్ష్యం మేరకు వెంటనే సభ్యులను చేర్చవలసిందిగా రాష్ట్ర విభాగాలను ఆదేశించడం జరిగిందని ఆయన ఒక ప్రకటనలో తెలియజేశారు.

ఉత్తరప్రదేశ్‌లో మొట్టమొదట స్థానిక ఎన్నికలు జరుగుతాయని, అక్కడ సభ్యులను చేర్చే కార్యక్రమం డిసెంబరు 30కి పూర్తవుతుందని ఆయన చెప్పారు. జనవరి 15న సభ్యత్వానికి సంబంధించిన పారము అందజేయవలసి వుంటుందన్నారు.

గ్రామీణ విద్యుదీకరణకు రు.600 కోట్లు పైగా బుణాలు

న్యూఢిల్లీ, డిశంబరు 22 గ్రామీణ ప్రాంతాల విద్యుదీకరణకు గ్రామీణ విద్యుదీకరణ సమకూర్చిన బుణసహాయం రు. 600 కోట్లు దాటింది. 12 రాష్ట్రాల్లో మరో 40 కొత్త పథకాలకు రు. 13.12 కోట్లను సంస్థ మంజూరు చేసింది.

ఈ కొత్త పథకాల అమలు వల్ల 2478 గ్రామాలు, 11900 వ్యవసాయం పంపుసెట్లు, గ్రామీణ ప్రాంతాలలోని 1470 లఘువరిశ్రమలకు విద్యుత్తు లభిస్తుంది. ఈ పథకాలకు ఇచ్చే బుణాలతో సహా ఈ సంస్థ మంజూరు చేసిన మొత్తం బుణసహాయం రు. 604.25 కోట్లు దాటింది.

గ్రామీణ ప్రాంతాలలో కొత్త తరహా చిన్న, మధ్యతరహా పరిశ్రమలు స్థాపించి వెంటనే ఉత్పత్తి ప్రారంభించడానికి వీలైన పథకాలు ఎక్కువగా ఉండటం ఒక విశేషం.

గ్రామీణ విద్యుదీకరణ, అభివృద్ధిపై ప్రాంతీయ స్థాయిలో జరిగిన సదస్సుల వివరాలు దీపావళి పండుగ సందర్భంగా ఇవ్వబడ్డాయి. ఇవి ఫిషర్సులమేరకు, గ్రామీణ ప్రాంతాలలో పారిశ్రామిక వాడలకు సంబంధించి నాలుగు పథకాలు, దండిగా పంపుసెట్లకు విద్యుత్ సరఫరాచేసి గ్రామాలలో ఉద్యోగావకాశాలు విస్తృత పరచడానికి అవకాశం కల్పించబడింది. ఇదిగాక వెనుకబడిన, అంతగా అభివృద్ధి చెందని ప్రాంతాల సాంఘిక ఆర్థికాభివృద్ధికి సంబంధించిన పథకాలు 19 ఉన్నాయి.

ఇంతవరకు 21 రాష్ట్రాలలో 1389 ప్రాజెక్టులకు ఈ సంస్థ బుణాలు మంజూరుచేసింది. వీటిక్రింద 1,10,000 గ్రామాలకు, 8,16,000 వ్యవసాయం పంపుసెట్లకు, 1,26,000 గ్రామీణ పరిశ్రమలకు విద్యుత్తు లభించడమో, త్వరలో లభించ నుండటమో జరిగింది. ఇదిగాక 30 లక్షల ఇళ్లకు, 5,20,000 వీధి దీపాలకు ఈ పథకాలవల్ల విద్యుత్ లభిస్తోంది.

RADIANT
ఫ్లి. వి. సి. కేబుల్స్ తయారీదారులు
తయారీలో కేబుల్స్ వారి ఇతర ఉత్పత్తులు
• జాపర్ వైరింగ్ కిట్
• ఇండస్ట్రియల్ వైరింగ్
• అగ్రికల్చరల్ వైరింగ్
• బిన్డ్ కాపర్ కేబుల్స్
• ఫ్లెక్సిబుల్ కేబుల్స్
• సింగిల్ కోర్ అండ్ 2-కోర్ కేబుల్స్
• కాపర్ అండ్ అల్యూమినియం కండక్టర్స్
అన్ని ప్రధానమైన ఎలక్ట్రికల్ హార్డువేరులలో లభించును.
Shruti/REC/7639

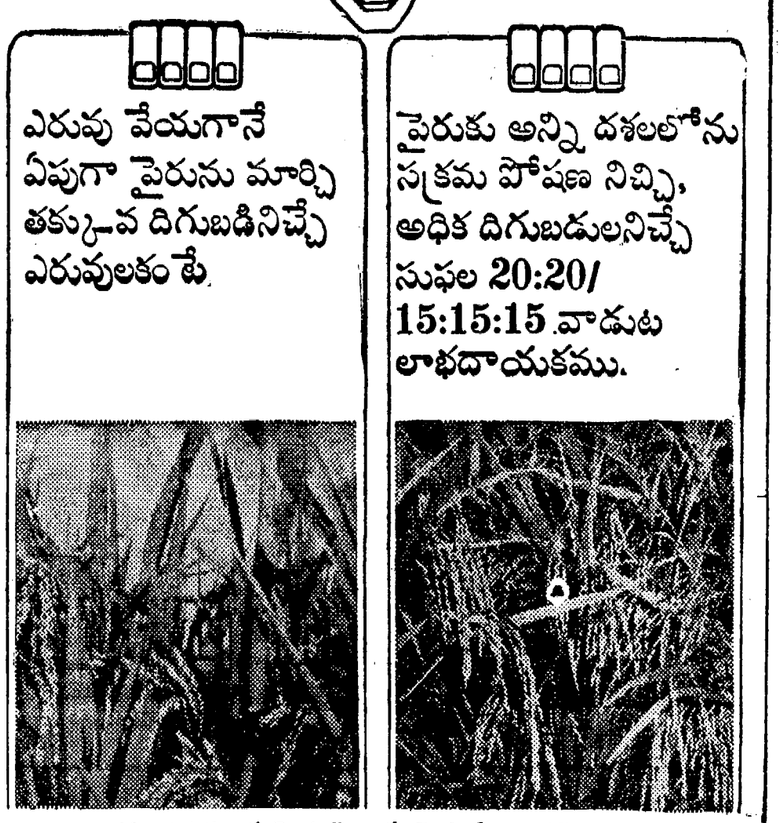

సహకార సంస్థలు మార్కెటింగ్ ఫెడరేషన్, అగ్రో ఇండస్ట్రీస్ మరియు ఎఫ్.సి.ఐ. వారి డీలర్లవద్ద దొరుకును.
మార్కెటింగ్ విభాగము
FCI
ది ఫెర్టిలైజర్ కార్పొరేషన్ ఆఫ్ ఇండియా లి.
(కేంద్ర ప్రభుత్వ యాజమాన్య సంస్థ) ఆంధ్రప్రదేశ్ రీజనల్ ఆఫీస
5-10-175 ఫతేమైదాన్ రోడ్, హైదరాబాద్-500 004
సుఫలా
Kran

అట్లాస్
ఉత్తమరకం బైసికిల్
పిల్లల
బైక్స్‌లో మూడుకొత్తసైజులు వస్తున్నాయి.

అట్లాస్ యిప్పుడున్న రకాలకి. 30, 35 & 40 cms. కొత్తగామూడు సైకిళ్ళను చేరుస్తాంది.
అట్లాస్‌కు వుండేనాణ్యతతోనూ. గేరింతతోనూ కన్నులు మిరిమిట్లు గొలిపే రంగులతోనూ సరసమైనవంకు అత్యమవుతున్నాయి.
నిజంగా యిది మంచి ఎంపిక.
అట్లాస్ ఇండియాలో పిరిమిగా అమ్మకం జరుగుచున్నది.
JAISONS

ఆంధ్రప్రదేశ్ ప్రభుత్వము

గ్రామ్సు: Textprint
ఫోను: 38431.

ఆఫీస్ ఆఫ్ ది డైరెక్టర్,
ఏ. పి. గవర్నమెంటు టెక్స్ బుక్ ప్రెస్,
హైదరాబాదు—500004.

టెండరు నోటిఫికేషన్

Rc. No. P 1/8030 / 76. తేదీ: 14—12—1976

ప్రెస్ స్టోర్సుకు కావలసినటువంటి ఈ దిగువ తెల్పిన సామాగ్రిని సప్లై చేయుటకు తక్కువ కొటేషన్లను కవరుపై పూర్తి వివరములతో గల డూప్లికేటులో కోరబడుచున్నవి.

టెండరు ఎంక్వైరీ నెం. & స్టోర్సు	మునింపు లేది మరియు సమయము	తెరువబడు తేదిమరియు సమయం	టెండరు ఫారమ్ ఖరీదు	టెండరు ఫారము అమ్మ ....బడు ఆఖరు తేది.... బయట	/ స్థానిక — స్వయముగా
1	2	3	4	5	6
లిత్‌రోల్ ఫిల్మ్ 5 రీళ్ళు.	10.1.77 నాడు మధ్యాన్నం 3 గం. లు	10.1.77 నాడు సాయం తం 4 గం. లు	రు. 3.12	4.1.77	6.1.77

గమనిక: 1. స్పెసిఫికేషన్ మరియు సామాన్య షరతుల యొక్క నిబంధనల పూర్తి వివరములు గల్గియున్న టెండరు ఫారములను అకౌంట్స్‌ఆఫీసర్, ఏ. పి. గవర్నమెంటు, టెక్స్‌ట్‌బుక్ ప్రెస్, హైదరాబాదువారిపేర్న పొందిన డిమాండ్ డ్రాఫ్ట్‌లను దాఖలువరుస్తూ పై చిరునామానుండి పొందవచ్చును. ఖజానాలలో దిగువ తెల్పిన హెడ్ ఆఫ్ అకౌంట్‌లలో జమచేయబడగల చలాన్లు కూడ అంగీకరింపబడును.

మేజర్ హెడ్: 077— ఎడ్యుకేషన్

మైనర్ హెడ్: బి. సెకండరీ.

సబ్—హెడ్: (ii)(సి) ఏ. పి. గవర్నమెంటు టెక్స్‌ట్‌బుక్ ప్రెస్ సేల్ ఆఫ్ టెండర్ ఫారమ్సు.

2. టెండరు ఫారమ్‌యొక్క ఖరీదు వాపసు ఇవ్వబడదు.

డైరెక్టర్.

వస్తు ప్రమాణాల సంస్థ లక్ష్యం: డైరెక్టర్ జనరల్ వివరణ

(ఆంధ్రపత్రిక ప్రతినిధి)

హైదరాబాద్, డిసెంబర్ 22 : ఇళ్లలో వాడే విద్యుత్ పరికరాలను ఉత్పత్తి చేసే వారు 1977 జూలైనుండి విధిగా ప్రమాణాల సంస్థ సర్టిఫికేట్ పొందవలసి వుంటుంది.

భారత ప్రమాణాల సంస్థ డైరెక్టర్ జనరల్ శ్రీ బి. ఎస్. కృష్ణమాచార్ మంగళవారం సాయంత్రం ఇక్కడ పత్రికాప్రతినిధులతో మాట్లాడుతూ ఈ విషయం తెలియజేశారు. వినిమయ దారుల వస్తువులను విరివిగా, ప్రమాణాల సంస్థ సర్టిఫికెట్ పరిధిలోకి తేవాలనే లక్ష్యంతో కృషి చేస్తున్నట్లు ఆయన చెప్పారు.

వినిమయ దారులకు రక్షణకల్పించడమే తమ సంస్థ ధ్యేయమని ఆయన అన్నారు. 6వ పంచవర్ష ప్రణాళికా కాలంలో జరిగే పారిశ్రామికాభివృద్ధిని దృష్టిలో పెట్టుకొని వివిధ వస్తువుల ప్రమాణాలను పెంపొందించేందుకు, తమ సంస్థ ఒక పంచవర్ష ప్రణాళికను రూపొందిస్తున్నట్లు శ్రీ కృష్ణమాచార్ వివరించారు.

తమ సంస్థ ప్రస్తుతం దేశంలో ఉత్పత్తి అయ్యే వస్తువులలో, 5 శాతం వస్తువుల మేరకు ప్రమాణిక సర్టిఫికేట్లను యిస్తున్నదని, వచ్చే 5నుండి 7 ఏళ్లలో 25 శాతం పారిశ్రామిక, వినిమయ దారుల వస్తువులను ప్రమాణిక సంస్థ పరిధిలోకి తీసుకురావాలని సంకల్పమని ఆయన అన్నారు.

వస్తు ప్రమాణాల విషయంలో ఆంధ్రప్రదేశ్‌లో ఇంకా ఎంతో కృషి జరుగవలసి వుందని ఆయన చెప్పారు. భారత ప్రమాణాల సంస్థ ఆంధ్రప్రదేశ్ శాఖ వచ్చేయేడాది దశాబ్దాన్ని పూర్తి చేస్తున్న సందర్భంగా వచ్చే ఉత్సవం జరుగనలదని శ్రీ కృష్ణమాచార్ తెల్పారు. ఈ సంస్థ రాష్ట్ర శాఖ సలహా సంఘం సమావేశం సందర్భంగా ఆయన ఇక్కడకు వచ్చారు. సలహా సంఘం సమావేశాలు ఇకనుండి ఏడాదికి రెండు పర్యాయాలు జరుపాలని నిర్ణయించినట్లు ఆయన పేర్కొన్నారు. అయితే కార్యాచరణ సంఘం సమావేశాలు ప్రతి మూడు నెలల కొకసారి జరుగుతాయి.

సాధ్యమైనంత ఎక్కువ మంది పారిశ్రామికులను సంస్థ సభ్యులుగా చేర్చడానికి యత్నాలు జరుగుతున్నాయని ఆయన అన్నారు. వివిధ పరిశ్రమలు తమ ఉత్పత్తులలో ప్రమాణాలను పెంపొందించేందుకు తమ సంస్థ సలహా, సహకారాలను అందచేయగలదు ఆయన అన్నారు.

విదేశాలకు ఎగుమతి చేసే భారతీయ వస్తువుల ప్రమాణాలు గురించి వస్తున్న ఫిర్యాదుల గురించి శ్రీ కృష్ణమాచార్ ప్రస్తావించి, ఆ వస్తువుల ప్రమాణాన్ని పరిరక్షించడానికి గాను అవి నౌకలకు ఎక్కించడానికి ముందే తమ సంస్థ తనిఖీచేసి, సర్టిఫికేట్ జారీ చేయాలని నిర్ణయించినట్లు తెల్పారు. మన వస్తువులు పటిష్టంగా సంచులలో నింపబడడానికి, పాకింగ్ పద్ధతులను మెరుగు పరచడ అవసరమని ఆయన అన్నారు.

త్రాగేనీటి సప్లయి రెట్టింపు కావలసిన అగత్యం

అట్టావా, డిసెంబరు 22 : ప్రపంచ అవసరాలను తీర్చడానికి 1990 నాటికి త్రాగేనీటి సప్లయి రెట్టింపు కావలసి ఉన్నదని ఐక్యరాజ్యసమితి ప్రతినిధి ఒకరు సోమవారం ఇక్కడ తెల్పారు.

దీనికి తోడు ప్రపంచంలోని కొన్ని ప్రాంతాలలో పదేపదే ఏర్పడుతున్న దుర్భిక్షాన్ని వారించడానికి సేద్యావసరాలకు తగినంత నీరు లభించేట్లు చూడటానికి మరో లక్ష మిలియన్ డాలర్లు ఖర్చుపెట్టాల్సి ఉన్నదని శ్రీ యాహియా అబ్దుల్ మజీద్ చెప్పారు.

దుర్భిక్ష సమస్యను గురించి ప్రచారం జరపడానికి ఆయన కెనడాకు వచ్చారు. కొన్నిదేశాలలో నీళ్ళు పారలి పారుతూ ఉండగా నూడాన్ వంటి మరికొన్ని దేశాలు నీళ్ళు తరబడి దుర్భిక్షంతో బాధపడుతున్నాయని ఆయన తెల్పారు.

కెనడా, అమెరికాలలో నీటి నిల్వలు విస్తారంగా ఉన్నాయని, కాని వాటిలో అనేకం కలుషితమై ఉన్నాయని ఆయన చెప్పారు.

దుర్భిక్ష నివారణకు అభివృద్ధి చెందిన దేశాలు, వర్ధమాన దేశాలు సహకరించాలని కోవడం ఒక్కటే మార్గమని ఆయన తెల్పారు.

సీడెడ్ హక్కుదార్లు: శ్రీ శివనందినీ మూవీస్, నంద్యాల, రిలీజు: త్రూ రమణ మూవీస్, కడప. నెల్లూరు: శ్రీ నవభారత్ ఫిలింస్, నెల్లూరు గుంటూరు: శ్రీ కృష్ణా ఎంటర్‌ప్రైజెస్, గుంటూరు. కృష్ణా, తూర్పు, పశ్చిమ గోదావరి జిల్లాలు: రిలీజు త్రూ శ్రీ బాలాజీ పిక్చర్స్, విజయవాడ. నైజాం, శ్రీకాకుళం హక్కుదార్లు: అన్నపూర్ణ ఎంటర్‌ప్రైజెస్, విజయవాడ.

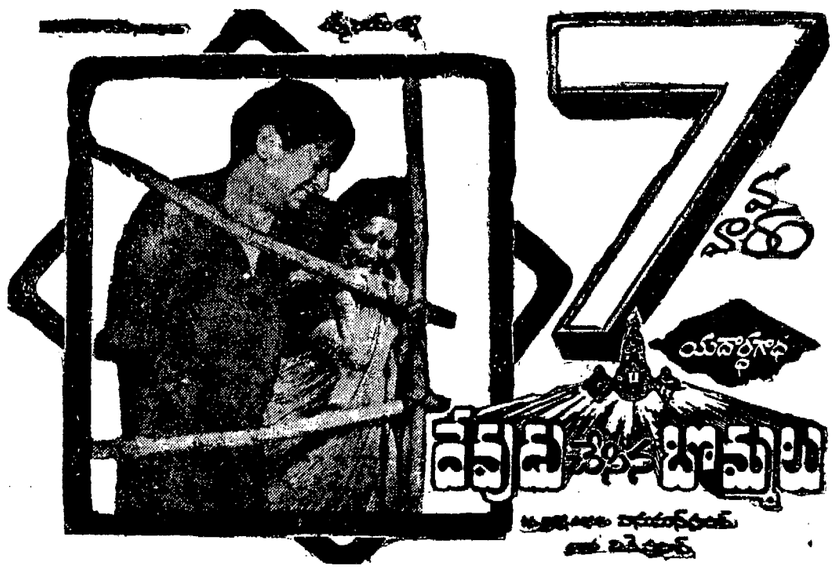

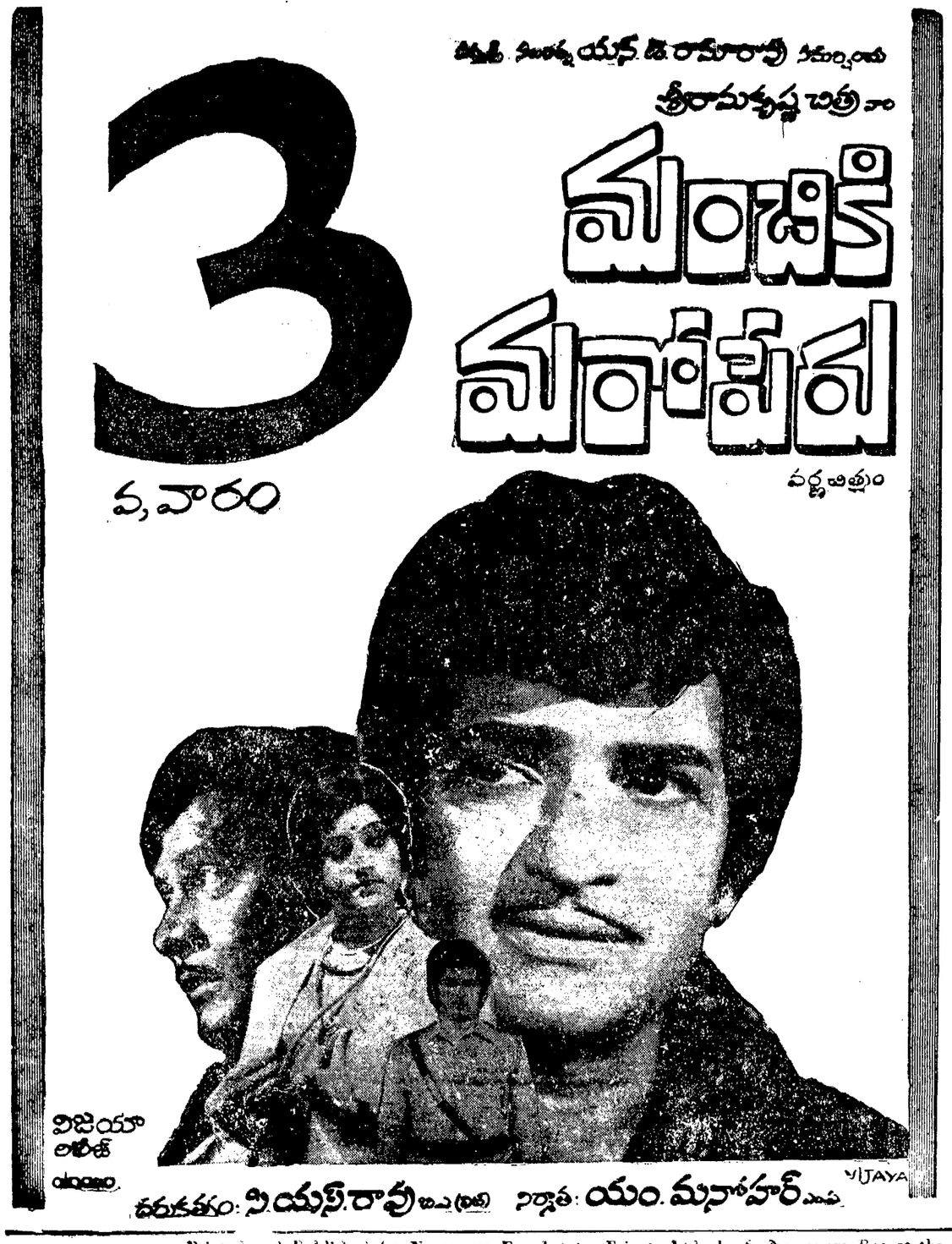

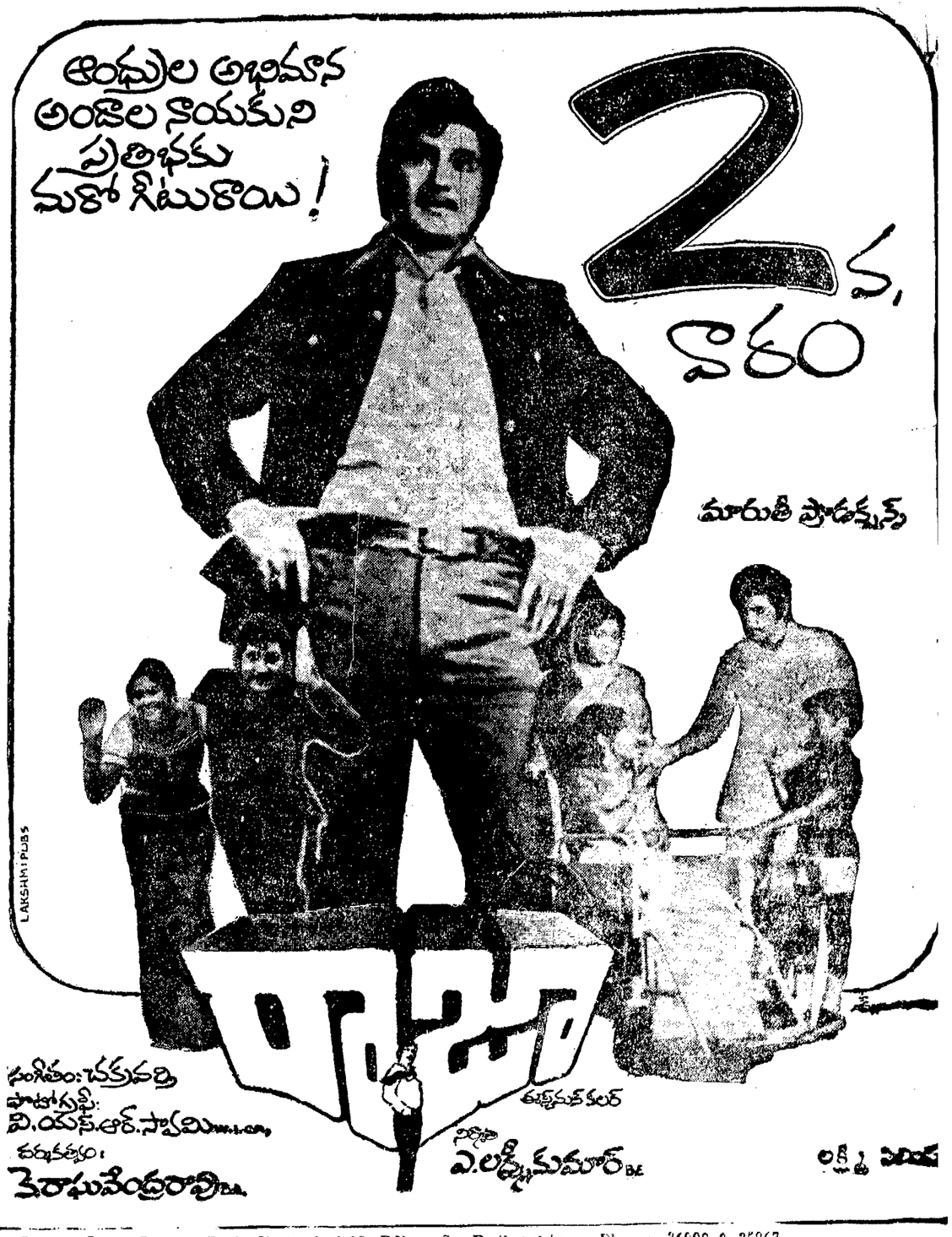

Printed and Published for Nageswara Rao Estates Private Ltd., by S. Nageswara Rao at the Andhra Patrika Press, Basheer Bagh, Hyderabad-29, Editor: S. Radhakrishna. Phones: 36992 & 35867.